



Hospital María Auxiliadora

EMPRESA SOCIAL DEL ESTADO - MOSQUERA

NIT. 832.010.436-9

TABLA DE CONTENIDO

1. INFORMACION GENERAL DEL DOCUMENTO	5
1.1 OBJETIVOS	5
1.2 ALCANCE	5
1.1 A QUIÉN VA DIRIGIDO	5
1.4 RESPONSABLE DEL DOCUMENTO.....	5
1.5 NORMATIVIDAD.....	5
1.6 GLOSARIO.....	8
1.7 SIGLAS.....	9
2. DESARROLLO DEL PLAN ESTRATÉGICO DE TECNOLOGÍAS DE LA INFORMACIÓN Y COMUNICACIÓN PETIC.....	10
2.1 BENEFICIOS DE LA PLANEACIÓN Y JUSTIFICACIÓN DEL PETIC.....	10
2.2 CRITERIOS A MEDIANO PLAZO.....	11
2.1 CONTINUIDAD ANTE CAMBIO DE RECURSOS HUMANOS.....	11
2.4 DIRECCIONAMIENTO ESTRATÉGICO.....	11
2.5 ALCANCE DEL SISTEMA DE INFORMACIÓN	14
2.5.1 Qué es el Sistema de Información.	14
2.5.2 Alcance del Sistema de Información.	14
2.5.1 Objeto del Sistema de Información.	14
2.6 POLÍTICAS INFORMÁTICAS.....	15
2.6.1	15
2.6.2 ESPECÍFICA DE LA ENTIDAD	17
2.6.2.1 Seguridad Informática	17

Calle 3 No. 2-15 – Urgencias Calle 2 No. 2-38 Este. Teléfonos: 8932394 – 8932395

Email: Info@esemariaauxiliadora.gov.co

Mosquera – Cundinamarca



Nuestro corazón a tu servicio



Hospital María Auxiliadora

EMPRESA SOCIAL DEL ESTADO - MOSQUERA

NIT. 832.010.436-9

PLAN ESTRATÉGICO DE TECNOLOGÍAS DE LA INFORMACIÓN Y LA COMUNICACIÓN

PROCESO: GESTIÓN DEL CONOCIMIENTO Y COMUNICACIONES

CÓDIGO	0	VERSIÓN	1	FECHA	26/07/2018
--------	---	---------	---	-------	------------

2.7	ESTRUCTURA ORGANIZACIONAL DE LA DEPENDENCIA DE SISTEMAS DE LA ESE MARIA AUXILIADORA DE MOSQUERA	25
2.8	SITUACION ACTUAL	26
2.8.1	DOTACIÓN DEL CENTRO DE CÓMPUTO	26
2.8.2	APLICATIVOS Y SISTEMAS	27
2.8.1	RED DE COMUNICACIONES.....	29
2.8.4	DESARROLLO, SOPORTE Y MANTENIMIENTO.....	29
2.8.5	PRINCIPALES PROVEEDORES.....	10
2.8.6	INFRAESTRUCTURA DE SEGURIDAD	10
2.8.7	PLANES DE CONTINGENCIA	11
2.9	INVENTARIO DE ACTIVOS DE LOS PROCESOS DE GESTIÓN DE LAS TECNOLOGÍAS DE INFORMACIÓN Y COMUNICACIONES EN LA ESE MARIA AUXILIADORA DE MOSQUERA	12
2.10	AUTODIAGNÓSTICO DE LOS SISTEMAS Y LA TECNOLOGÍA DE LA ESE HOSPITAL MARIA AUXILIADORA DE MOSQUERA	11
2.11	EVALUACIÓN DE LOS SISTEMAS E INFRAESTRUCTURA TECNOLÓGICA Y ANÁLISIS DOFA DE LA ESE MARIA AUXILIADORA DE MOSQUERA.....	14
2.11.1	Evaluación del entorno	14
2.11.2	Evaluación Interna	14
2.12	ESTRATEGIAS DEL PLAN	15
2.11	FORMULACIÓN DE PROYECTOS	17
2.14	PLAN DE ACCIÓN	19

Calle 3 No. 2-15 – Urgencias Calle 2 No. 2-38 Este. Teléfonos: 8932394 – 8932395

Email: Info@esemariaauxiliadora.gov.co

Mosquera – Cundinamarca



Nuestro corazón a tu servicio



Hospital María Auxiliadora

EMPRESA SOCIAL DEL ESTADO - MOSQUERA

NIT. 832.010.436-9

2.15	PLAN DE DIVULGACIÓN.....	40
2.16	CONTRIBUCION EFECTICA DE TECNOLOGIA A LOS LOGROS Y OBJETIVOS DE LA ENTIDAD.....	40
2.17	EFFECTIVO APOYO DESDE Y PARA LA GERENCIA DE LA ENTIDAD.....	41
1	DOCUMENTOS RELACIONADOS	42
1.1	DOCUMENTOS DEL SIG RELACIONADOS	42
1.2	DOCUMENTOS EXTERNOS RELACIONADOS	42

Calle 3 No. 2-15 – Urgencias Calle 2 No. 2-38 Este. Teléfonos: 8932394 – 8932395

Email: Info@esemariaauxiliadora.gov.co

Mosquera – Cundinamarca



Nuestro corazón a tu servicio



Hospital María Auxiliadora

EMPRESA SOCIAL DEL ESTADO - MOSQUERA

NIT. 832.010.436-9

PLAN ESTRATÉGICO DE TECNOLOGÍAS DE LA INFORMACIÓN Y LA COMUNICACIÓN

PROCESO: GESTIÓN DEL CONOCIMIENTO Y COMUNICACIONES

CÓDIGO	0	VERSIÓN	1	FECHA	26/07/2018
--------	---	---------	---	-------	------------

1. INFORMACION GENERAL DEL DOCUMENTO

OBJETIVOS

OBJETIVO GENERAL

Este documento pretende facilitar el proceso de actualización periódica del Plan Estratégico de Tecnologías de la Información y las Comunicaciones (PETIC) de la Empresa Social del Estado HOSPITAL MARIA AUXILIADORA, de manera que se garantice el cumplimiento de sus objetivos y funciones, establecidos en las normas y regulaciones vigentes, y la articulación de los lineamientos definidos en el Plan de Desarrollo y el Plan de Desarrollo Institucional.

1.2 ALCANCE

Este documento describe el Plan Estratégico de Tecnologías de la Información y las Comunicaciones (PETIC) para las vigencias 2011-2018 de la **ESE HOSPITAL MARIA AUXILIADORA DE MOSQUERA**, las directrices de actualización de este Plan estratégico serán dadas por el Comité Técnico de Sistemas de Información del Hospital HOSPITAL MARIA AUXILIADORA, Ingeniero de Sistemas de Información en la Empresa Social del Estado HOSPITAL MARIA AUXILIADORA”.

1.1 A QUIÉN VA DIRIGIDO

A todos los colaboradores y/o funcionarios de la ESE HOSPITAL MARIA AUXILIADORA DE MOSQUERA involucrados en la gestión de los recursos respectivos a las Tecnologías de la Información y la Comunicación (TIC)

1.4 RESPONSABLE DEL DOCUMENTO

Ingeniero de Sistemas Cesar Orlando Penagos Sanabria

1.5 NORMATIVIDAD

Las normas a considerar en lo referente a la ESE HOSPITAL MARIA AUXILIADORA DE MOSQUERA, son las siguientes:

Calle 3 No. 2-15 – Urgencias Calle 2 No. 2-38 Este. Teléfonos: 8932394 – 8932395

Email: Info@esemariaauxiliadora.gov.co

Mosquera – Cundinamarca



Nuestro corazón a tu servicio



Hospital María Auxiliadora

EMPRESA SOCIAL DEL ESTADO - MOSQUERA

NIT. 832.010.436-9

PLAN ESTRATÉGICO DE TECNOLOGÍAS DE LA INFORMACIÓN Y LA COMUNICACIÓN

PROCESO: GESTIÓN DEL CONOCIMIENTO Y COMUNICACIONES

CÓDIGO	0	VERSIÓN	1	FECHA	26/07/2018
--------	---	---------	---	-------	------------

Reglamenta el funcionamiento del Comité Técnico de Sistemas de Información de la Empresa Social del Estado HOSPITAL MARIA AUXILIADORA.

1.6 GLOSARIO

Sistema de Información: Conjunto de elementos (Información, colaboradores y/o funcionarios, recursos) organizados, relacionados y coordinados entre sí, encargados de facilitar el funcionamiento global de la entidad para alcanzar sus objetivos estratégicos

Tecnologías de la Información y la Comunicación: Conjunto de activos informáticos que permiten el tratamiento y la transmisión de la información en la entidad

Seguridad Informática: Conjunto de normas, procedimientos, protocolos, controles, métodos y técnicas destinadas a conseguir que el Sistema de información de la E.S.E mantenga la información íntegra, confidencial y disponible.

Planes de Contingencia: Es un conjunto de medidas técnicas, humanas y organizativas necesarias para garantizar la continuidad del negocio y las operaciones de la Entidad en caso de presentarse cualquier evento que interrumpa determinado proceso.

Virus: Es un programa informático que al ser ejecutado puede llegar a alterar el normal funcionamiento de un equipo de cómputo, sin el permiso o el conocimiento del usuario.

Servidor: Es un elemento de software que provee servicios a equipos de cómputo denominados clientes

Software: Comprende el conjunto de los componentes lógicos necesarios que hacen posible la realización de tareas específicas en dispositivos hardware.

Encriptación: Es el proceso para volver ilegible información considerada crítica y confidencial en la entidad, la cual puede ser leída solamente por la persona autorizada que cuente con la respectiva clave.

Copia de seguridad o Backup: Copia de los datos originales alojados en cualquier medio de almacenamiento que se realiza con el fin de disponer de una manera de recuperarlos en caso de su

Calle 3 No. 2-15 – Urgencias Calle 2 No. 2-38 Este. Teléfonos: 8932394 – 8932395

Email: Info@esemariaauxiliadora.gov.co

Mosquera – Cundinamarca



Nuestro corazón a tu servicio



Hospital María Auxiliadora

EMPRESA SOCIAL DEL ESTADO - MOSQUERA

NIT. 832.010.436-9

pérdida.

Centro de Cómputo: Es el lugar dentro de la entidad que se encarga del procesamiento de datos e información de forma sistematizada, por medio de la utilización de ordenadores que están equipados con el hardware y el software necesarios para cumplir con dicha tarea.

Activos informáticos: Cualquier elemento o recurso tecnológicos que tiene valor para la entidad. Pueden ser de naturaleza tangible como son los equipos de cómputo, servidores, periféricos o por otro lado intangibles como los aplicativos, sistemas gestores de bases de datos.

PLAN ESTRATÉGICO DE TECNOLOGÍAS DE LA INFORMACIÓN Y LA COMUNICACIÓN

PROCESO: GESTIÓN DEL CONOCIMIENTO Y COMUNICACIONES

CÓDIGO	0	VERSIÓN	1	FECHA	26/07/2018
--------	---	---------	---	-------	------------

1.7 SIGLAS

PETIC: Plan Estratégico de Tecnologías de la Información y la Comunicación

PESI: Plan Estratégico de Sistemas de Información

TIC: Tecnologías de la Información y la Comunicación

ESE: Empresa Social de Estado

SDI: Sistema de Información **CDS:**

Comisión de Sistemas **ULG:** Unidad

Local de Gestión

UPS: Sistema de Alimentación Ininterrumpida (*en inglés Uninterruptible Power Supply*)

Calle 3 No. 2-15 – Urgencias Calle 2 No. 2-38 Este. Teléfonos: 8932394 – 8932395

Email: Info@esemariaauxiliadora.gov.co

Mosquera – Cundinamarca



Nuestro corazón a tu servicio



Hospital María Auxiliadora

EMPRESA SOCIAL DEL ESTADO - MOSQUERA

NIT. 832.010.436-9

PLAN ESTRATÉGICO DE TECNOLOGÍAS DE LA INFORMACIÓN Y LA COMUNICACIÓN

PROCESO: GESTIÓN DEL CONOCIMIENTO Y COMUNICACIONES

CÓDIGO	0	VERSIÓN	1	FECHA	26/07/2018
--------	---	---------	---	-------	------------

2. DESARROLLO DEL PLAN ESTRATÉGICO DE TECNOLOGÍAS DE LA INFORMACIÓN Y COMUNICACIÓN PETIC

2.1 BENEFICIOS DE LA PLANEACIÓN Y JUSTIFICACIÓN DEL PETIC

La Empresa Social del Estado HOSPITAL MARIA AUXILIADORA mediante la Planeación Estratégica de Tecnologías de la Información y las Comunicaciones – PETIC, pretende asegurar la viabilidad y operatividad de las políticas de seguridad de la información, el acceso y buen uso de los recursos tecnológicos existentes que permitan el mejoramiento continuo de los procesos de atención y la satisfacción de los usuarios internos y externos.

Busca direccionar y facilitar la disposición e implementación de Tecnologías de información y Comunicaciones – TIC, mediante el uso de tecnología de punta, ajustada a las necesidades y presupuesto de la prestación de los servicios de carácter misional y administrativo.

El PETIC se integra a los objetivos estratégicos de la institución y se articula con los Planes de Desarrollo y el Plan de Desarrollo Institucional, permitiendo un mejor desempeño de los procesos asistenciales y administrativos, evidenciando respuestas satisfactorias a las necesidades de sus clientes internos y externos.

En consecuencia, la ESE entiende como beneficios de dicha Planeación:

- Establecer procesos de información estandarizados que permitan promover y proveer

Calle 3 No. 2-15 – Urgencias Calle 2 No. 2-38 Este. Teléfonos: 8932394 – 8932395

Email: Info@esemariaauxiliadora.gov.co

Mosquera – Cundinamarca



Nuestro corazón a tu servicio



Hospital María Auxiliadora

EMPRESA SOCIAL DEL ESTADO - MOSQUERA

NIT. 832.010.436-9

el acceso, la estructura y las garantías necesarias para el uso apropiado de las soluciones tecnológicas y de comunicación en la institución.

- La racionalización del gasto y el seguimiento de las inversiones en Tecnologías de Información y Comunicaciones – TIC
- Garantía de la interoperabilidad y la calidad en la prestación de servicios asistenciales manteniendo los principios de seguridad, privacidad y confidencialidad.
- Monitoreo y protección de la calidad de la información mediante el establecimiento y cumplimiento de las políticas, lineamientos y metodologías.
- Priorización de recursos destinados a la compra, mantenimiento de tecnología de información y comunicaciones, acorde con las necesidades de la institución y a los requerimientos de los servicios de mayor impacto.

PLAN ESTRATÉGICO DE TECNOLOGÍAS DE LA INFORMACIÓN Y LA COMUNICACIÓN

PROCESO: GESTIÓN DEL CONOCIMIENTO Y COMUNICACIONES

CÓDIGO	0	VERSIÓN	1	FECHA	26/07/2018
---------------	---	----------------	---	--------------	------------

- Uso estratégico de los canales de transmisión y comunicación de información, facilitando el acceso de la Administración y de sus usuarios internos y externos.
- Mejorar los procesos de calidad en la prestación de los servicios misionales, democratizando la información de la mano de estrategias de Gobierno Electrónico y Gobierno en línea.
- Facilitar la implementación de estándares de calidad relacionados con el uso seguro de la tecnología y el manejo confiable, confidencial y con privacidad del Sistema de Información de la ESE.
- Permitir el acercamiento e intercambio con otras entidades , de mejores prácticas relacionadas con el aprovechamiento de los canales de comunicación y tecnologías informáticas.

Calle 3 No. 2-15 – Urgencias Calle 2 No. 2-38 Este. Teléfonos: 8932394 – 8932395

Email: Info@esemariaauxiliadora.gov.co

Mosquera – Cundinamarca



Nuestro corazón a tu servicio



Hospital María Auxiliadora

EMPRESA SOCIAL DEL ESTADO - MOSQUERA

NIT. 832.010.436-9

2.2 CRITERIOS A MEDIANO PLAZO

El PETIC se alinea con las Metas Institucionales en lo relativo a la implementación de un sistema integrado de información para la gestión en salud.

2.1 CONTINUIDAD ANTE CAMBIO DE RECURSOS HUMANOS

El PETIC es una herramienta a mediano plazo que direcciona la entidad hacia un mejor aprovechamiento de la tecnología y el uso óptimo de los recursos de TIC. Es avalado institucionalmente por Area de Sistemas y Gerente de la Entidad; Información para la vigencia de cuatro años.

2.4 DIRECCIONAMIENTO ESTRATÉGICO

La Empresa Social del Estado HOSPITAL MARIA AUXILIADORA mediante el Acuerdo de Junta Directiva, armonizó el Plan de Acción y su plataforma estratégica esta en procesos de actualización.

Calle 3 No. 2-15 – Urgencias Calle 2 No. 2-38 Este. Teléfonos: 8932394 – 8932395

Email: Info@esemariaauxiliadora.gov.co

Mosquera – Cundinamarca



Nuestro corazón a tu servicio



Hospital María Auxiliadora

EMPRESA SOCIAL DEL ESTADO - MOSQUERA

NIT. 832.010.436-9

PLAN ESTRATÉGICO DE TECNOLOGÍAS DE LA INFORMACIÓN Y LA COMUNICACIÓN

PROCESO: GESTIÓN DEL CONOCIMIENTO Y COMUNICACIONES

CÓDIGO	0	VERSIÓN	1	FECHA	26/07/2018
--------	---	---------	---	-------	------------

MISIÓN

“Somos una Empresa Social del Estado, ubicada en el Municipio de MOSQUERA, que presta servicios integrales en salud de primer nivel de complejidad con enfoque en la Salud Pública. Contribuimos al mejoramiento de la calidad de vida y salud del usuario, su familia y la comunidad, en coordinación con otras instituciones, fortaleciendo la participación social y el equipo de trabajo de personas para personas y la sostenibilidad institucional.”

VISIÓN

“En el año 2019 la ESE MARIA AUXILIADORA DE MOSQUERA será una Institución Prestadora de Servicios de Salud con estándares superiores de calidad, destacada en el sector público y privado por su gestión integral; su solidez financiera; el desarrollo del talento humano; la gestión del conocimiento y las tecnologías; su modelo de trabajo centrado en las necesidades del usuario, su familia y la comunidad; brindando una atención segura y humanizada, basada en una cultura de gestión justa y transparente, que contribuya al mejoramiento de las condiciones de vida y salud de los habitantes del Municipio de MOSQUERA”

FUNCIONES

La función principal de la ESE MOSQUERA, es la “La prestación de servicios de salud, entendidos como un servicio público a cargo del Estado y como parte integrante del Sistema de Seguridad Social en Salud. En consecuencia, en desarrollo de este objeto, adelantará acciones y servicios de promoción, prevención, tratamiento y rehabilitación de la salud, los cuales deberá dirigir prioritariamente a la población pobre y vulnerable, independiente de sí está afiliada o no al Régimen Subsidiado de la Seguridad Social.

Calle 3 No. 2-15 – Urgencias Calle 2 No. 2-38 Este. Teléfonos: 8932394 – 8932395

Email: Info@esemariaauxiliadora.gov.co

Mosquera – Cundinamarca



Nuestro corazón a tu servicio



Hospital María Auxiliadora

EMPRESA SOCIAL DEL ESTADO - MOSQUERA

NIT. 832.010.436-9

OBJETIVOS ESTRATÉGICOS

Los objetivos de la ESE HOSPITAL MARIA AUXILIADORA DE MOSQUERA, son los siguientes:

Objetivo 1

Incidir de forma positiva en los determinantes del proceso salud enfermedad para mejorar la calidad de vida y la salud de la población de MOSQUERA, actuando de manera intersectorial.

Objetivo 2

Garantizar el desarrollo de una gestión integrada que contribuya al mejoramiento continuo y sostenibilidad de la ESE

Objetivo 1

Fortalecer la cultura organizacional que contribuya a una atención segura y humanizada a través de la gestión integral del talento humano

Objetivo 4

Promover una gestión con responsabilidad social que genere impacto económico, social y ambiental

Objetivo 5

Garantizar el desarrollo de las tecnologías biomédica, de la información y la comunicación para la salud

Objetivo 6

Garantizar la viabilidad financiera de la ESE de manera sostenida y progresiva

Calle 3 No. 2-15 – Urgencias Calle 2 No. 2-38 Este. Teléfonos: 8932394 – 8932395

Email: Info@esemariaauxiliadora.gov.co

Mosquera – Cundinamarca



Nuestro corazón a tu servicio



Hospital María Auxiliadora

EMPRESA SOCIAL DEL ESTADO - MOSQUERA

NIT. 832.010.436-9

PLAN ESTRATÉGICO DE TECNOLOGÍAS DE LA INFORMACIÓN Y LA COMUNICACIÓN

PROCESO: GESTIÓN DEL CONOCIMIENTO Y COMUNICACIONES

CÓDIGO	0	VERSIÓN	1	FECHA	26/07/2018
--------	---	---------	---	-------	------------

2.5 ALCANCE DEL SISTEMA DE INFORMACIÓN

2.5.1 QUÉ ES EL SISTEMA DE INFORMACIÓN.

El SISTEMA DE INFORMACION CNT consolida y procesa la información relativa a los aspectos administrativos y misionales, contratación, planeación, ejecución contractual, proyectos, anteproyectos de presupuesto, presupuestos consolidados, presupuestos por resultados, planes de acción, indicadores de gestión y evaluación del cumplimiento de las metas establecidas en el plan de desarrollo institucional. El contenido del sistema se ampliará de acuerdo con las políticas que se establezcan al respecto y con base en los requerimientos presentados por la ciudadanía y las necesidades detectadas por la ESE HOSPITAL MARIA AUXILIADORA DE MOSQUERA.

2.5.2 ALCANCE DEL SISTEMA DE INFORMACIÓN.

El Sistema de Información "CNT" en la institución, el cual está integrado entre otros por el conjunto de MODULOS en un base de datos de motor Sql server 2008, Módulos Asistenciales inventarios y cartera.

2.5.1 OBJETO DEL SISTEMA DE INFORMACIÓN.

El Sistema de Información tiene por objeto facilitar el control en los procesos de historia clínica y los procesos financieros de la entidad.

La información contenida en el Sistema de Información CNT permitirá verificar y hacer

Calle 3 No. 2-15 – Urgencias Calle 2 No. 2-38 Este. Teléfonos: 8932394 – 8932395

Email: Info@esemariaauxiliadora.gov.co

Mosquera – Cundinamarca



Nuestro corazón a tu servicio



Hospital María Auxiliadora

EMPRESA SOCIAL DEL ESTADO - MOSQUERA

NIT. 832.010.436-9

seguimiento a la gestión adelantada en las entidad que hagan parte del Sistema, así como los informes de indicadores a reportar.

PLAN ESTRATÉGICO DE TECNOLOGÍAS DE LA INFORMACIÓN Y LA COMUNICACIÓN

PROCESO: GESTIÓN DEL CONOCIMIENTO Y COMUNICACIONES

CÓDIGO	0	VERSIÓN	1	FECHA	26/07/2018
---------------	---	----------------	---	--------------	------------

Eficiencia, transparencia y los demás que señale la Constitución, la Ley y los reglamentos. El diseño del Sistema facilitará a la ciudadanía el acceso a la prestación de los servicios que las entidades del orden adelanten.

2.6 POLÍTICAS INFORMÁTICAS

- 1) **Planeación de informática:** Cada entidad debe definir su Plan Estratégico de Tecnologías de la Información y las Comunicaciones
- 2) **Estandarización:** La ESE Hospital nuestra sra de las Mercedes deben adoptar los estándares de tecnología de información y comunicaciones a nivel de implementación, administración y gestión, que sean expedidos
- 3) **Seguridad y control:** Los proyectos que hagan uso de tecnologías de información y comunicaciones deben incluir, a lo largo de todas las fases de desarrollo e implantación, los mecanismos de seguridad y control necesarios que permitan garantizar la confiabilidad de la información que le es provista a los diferentes tipos de usuario. Las áreas de informática de las entidades deberán formular Planes de Contingencia que garanticen la continuidad de las operaciones ante una situación crítica que pueda amenazar, parcial o totalmente, la prestación de servicios.
- 4) **Democratización de la información:** se debe disponer de mecanismos de interacción basados en tecnologías de información y comunicaciones que faciliten el acceso de otras entidades y del ciudadano a los servicios e información pública de su interés.
- 5) **Marco legal:** La Administración debe desarrollar el marco legal, la reglamentación y los procesos que oficializan, validan y garantizan la continuidad, la obligatoriedad y la universalidad de la prestación de cada uno de los servicios que se ofrecen utilizando

Calle 3 No. 2-15 – Urgencias Calle 2 No. 2-38 Este. Teléfonos: 8932394 – 8932395

Email: Info@esemariaauxiliadora.gov.co

Mosquera – Cundinamarca



Nuestro corazón a tu servicio



Hospital María Auxiliadora

EMPRESA SOCIAL DEL ESTADO - MOSQUERA

NIT. 832.010.436-9

tecnologías de información y comunicaciones.

- 6) **Calidad:** Los Directores de Planeación deben verificar que los proyectos con componente de tecnología de información y comunicaciones estén enmarcados en los principios y parámetros del Sistema de Gestión de Calidad reglamentado por la Administración 26/07/2018.

- 7) **Racionalización del gasto:** Los gerentes de proyecto deberán identificar los proyectos adelantados por otras áreas dentro de la misma entidad u otras entidades 26/07/2018es y evaluar si son complementarios o sustitutos en lo relacionado con la utilización de las TIC y con base en ello formular la alternativa de solución conveniente a su entidad y al Distrito. En todas las entidades, los funcionarios responsables de los proyectos que tengan componente de tecnología de información y comunicaciones, deberán identificar los costos directos e indirectos que se generan en las diferentes etapas de ejecución del

Calle 3 No. 2-15 – Urgencias Calle 2 No. 2-38 Este. Teléfonos: 8932394 – 8932395

Email: Info@esemariaauxiliadora.gov.co

Mosquera – Cundinamarca



Nuestro corazón a tu servicio



Hospital María Auxiliadora

EMPRESA SOCIAL DEL ESTADO - MOSQUERA

NIT. 832.010.436-9

PLAN ESTRATÉGICO DE TECNOLOGÍAS DE LA INFORMACIÓN Y LA COMUNICACIÓN

PROCESO: GESTIÓN DEL CONOCIMIENTO Y COMUNICACIONES

CÓDIGO	0	VERSIÓN	1	FECHA	26/07/2018
--------	---	---------	---	-------	------------

Proyecto. La Comisión de Sistemas deberá liderar la negociación de convenios con proveedores de tecnología de información y comunicaciones que permitan obtener economías de escala para el Distrito.

- 8) **Cultura informática:** Cada entidad debe formular y reglamentar los componentes que integran su percepción de cultura informática, a la vez que debe definir estándares para la generación y uso de tecnologías de información y comunicaciones tanto en su interior como con otras entidades .

- 9) **Compatibilidad de sistemas:** Cada entidad debe garantizar la calidad, conectividad, compatibilidad e interoperabilidad de los datos almacenados en sus sistemas de información.

2.6.2 ESPECÍFICA DE LA ENTIDAD

2.6.2.1 SEGURIDAD INFORMÁTICA

1. Propósito

Con el fin de asegurar que los recursos de computación sean usados correctamente por los empleados, contratistas, y otros usuarios, se han creado las Políticas de Utilización del Computador.

Las reglas y obligaciones descritas en este documento aplican a todos los usuarios de la red de computación sin importar su ubicación.

Calle 3 No. 2-15 – Urgencias Calle 2 No. 2-38 Este. Teléfonos: 8932394 – 8932395

Email: Info@esemariaauxiliadora.gov.co

Mosquera – Cundinamarca



Nuestro corazón a tu servicio



Hospital María Auxiliadora

EMPRESA SOCIAL DEL ESTADO - MOSQUERA

NIT. 832.010.436-9

Las violaciones a las políticas aquí establecidas comprometerán de manera grave la responsabilidad del contraventor y podrán generar acción disciplinaria interna, sin perjuicio de las acciones civiles y penales a que haya lugar.

Es responsabilidad de cada Usuario utilizar los recursos de cómputo en forma responsable, profesional, ética y legal.

2. Definiciones

Para los efectos del presente documento, los términos que adelante se determinan tendrán los significados y alcances allí descritos, a menos que en forma expresa se les atribuya un significado diferente en otro lugar en este documento.

El término Recursos de Computación se refiere a la totalidad de la red de computación, incluyendo (pero no limitándose) computadores, servidores de archivos, servidores de aplicaciones, servidores de comunicaciones, estaciones de trabajo, computadores no conectados a la red, portátiles, dispositivos de impresión y digitalización, software, archivos de datos y, toda la red interna y externa de computación y comunicaciones (por ejemplo, servicios comerciales en línea, Internet, sistemas de correo) que puedan ser accedidos directa o indirectamente desde nuestra red de computación.

El término de Usuarios se refiere a todos los empleados, contratistas, consultores, trabajadores temporales y cualquier otra persona o entidad que utilice los Recursos de Computación del Hospital.

Los Recursos de Computación son de propiedad del Hospital y pueden ser utilizados únicamente para propósitos legítimos del Hospital; se permite que los usuarios utilicen estos Recursos para facilitarles el desempeño de sus tareas. El uso de estos Recursos es un privilegio que puede ser revocado en cualquier momento.

Al utilizar o acceder Recursos de Computación, los usuarios deben obrar de acuerdo con las siguientes condiciones:

2.1 No Expectativa de Privacidad

Los Computadores y cuentas asociadas son dados a los Usuarios para facilitarles en su trabajo. Los Usuarios no deben tener una expectativa de privacidad en relación con cualquier material que creen, almacenen, envíen o reciban en el sistema de computación. Este sistema pertenece

Calle 3 No. 2-15 – Urgencias Calle 2 No. 2-38 Este. Teléfonos: 8932394 – 8932395

Email: Info@esemariaauxiliadora.gov.co

Mosquera – Cundinamarca



Nuestro corazón a tu servicio



Hospital María Auxiliadora

EMPRESA SOCIAL DEL ESTADO - MOSQUERA

NIT. 832.010.436-9

a la Empresa y puede ser utilizado para propósitos relacionados exclusivamente con los fines institucionales.

- **Renuncia a derechos de privacidad:** Los Usuarios renuncian expresamente a la privacidad en relación con cualquier material que ellos creen, almacenen, envíen o reciban en el Computador, a través de Internet o de cualquier otra red. Los Usuarios dan su consentimiento para que, de ser necesario, funcionarios del Hospital puedan acceder a revisar cualquier tipo de material que creen, almacenen, envíen o reciban en el Computador, a través de Internet o de cualquier otra red. Los Usuarios entienden y aceptan que el Hospital puede utilizar procedimientos y recursos manuales o automáticos para monitorear la utilización de sus Recursos de Computación.

PLAN ESTRATÉGICO DE TECNOLOGÍAS DE LA INFORMACIÓN Y LA COMUNICACIÓN

PROCESO: GESTIÓN DEL CONOCIMIENTO Y COMUNICACIONES

CÓDIGO	0	VERSIÓN	1	FECHA	26/07/2018
--------	---	---------	---	-------	------------

2.2 Actividades Prohibidas

Material inapropiado o ilegal. El material que tenga carácter fraudulento, que pueda llegar a generar sentimientos de acoso u hostigamiento o que por su naturaleza sea embarazo, sexualmente explícito, difamatorio, ilegal o inapropiado, no podrá ser enviado por correo electrónico o cualquier otra forma de comunicación electrónica (tales como sistema de boletín, boards, grupos de noticia, grupos de chat) o exhibido o almacenado en los Computadores del Hospital. Los Usuarios que encuentren o reciban este tipo de material deben reportarlo en forma inmediata a su jefe.

- **Usos prohibidos:** Los Recursos de Computación del Hospital no podrán ser utilizados, sin previa autorización escrita, para divulgar, propagar o almacenar contenido personal o comercial de publicidad, promociones, ofertas, programas destructivos (virus), material político o cualquier otro uso que no esté autorizado. Tampoco podrán ser usados para escuchar música (sea por cualquier medio y en especial por Internet).

Calle 3 No. 2-15 – Urgencias Calle 2 No. 2-38 Este. Teléfonos: 8932394 – 8932395

Email: Info@esemariaauxiliadora.gov.co

Mosquera – Cundinamarca



Nuestro corazón a tu servicio



Hospital María Auxiliadora

EMPRESA SOCIAL DEL ESTADO - MOSQUERA

NIT. 832.010.436-9

- **Desperdicio de Recursos de Cómputo:** Los Usuarios no deben realizar intencionalmente actos que impliquen un desperdicio de los Recursos de Cómputo o monopolicen o acaparen los recursos para excluir a otros datos. Estos actos incluyen, pero no se limitan a, envío de correo electrónico masivo, envío de correo de cadena, gastar tiempo excesivo en el Internet, juegos, grupos de chat, impresión de copias múltiples de documentos, bajar archivos de gran tamaño, o crear tráfico de red innecesario.

- **Mal Uso del Software:** Los Usuarios no podrán efectuar cualquiera de las siguientes labores sin previa autorización del Gerente: copiar software para utilizar en sus computadores en casa, proveer copias de software a contratistas, empleados temporales, amigos, parientes o cualquier otra tercera persona, instalar software en cualquier computador o servidor de la Empresa, bajar software de Internet u otro servicio en línea a cualquier Computador o servidor, modificar, radicar, transformar o adaptar cualquier software o, descompilar o aplicar ingeniería de reverso en cualquier software institucional.

Los Usuarios deberán informar a su jefe inmediato de cualquier conocimiento que tengan de cualquier violación del uso adecuado y legal de software o de los derechos respectivos del autor.

- **Comunicación de Secretos del Negocio:** A menos que sea expresamente autorizado por el Gerente, está estrictamente prohibido divulgar, propagar o del almacenar información de propiedad Hospital, secretos del negocio o cualquier

Calle 3 No. 2-15 – Urgencias Calle 2 No. 2-38 Este. Teléfonos: 8932394 – 8932395

Email: Info@esemariaauxiliadora.gov.co

Mosquera – Cundinamarca



Nuestro corazón a tu servicio



Hospital María Auxiliadora

EMPRESA SOCIAL DEL ESTADO - MOSQUERA

NIT. 832.010.436-9

PLAN ESTRATÉGICO DE TECNOLOGÍAS DE LA INFORMACIÓN Y LA COMUNICACIÓN

PROCESO: GESTIÓN DEL CONOCIMIENTO Y COMUNICACIONES

CÓDIGO	0	VERSIÓN	1	FECHA	26/07/2018
--------	---	---------	---	-------	------------

otra información confidencial; el incumplimiento de esta norma puede resultar en responsabilidad civil y penal. (Art. 218 ,288 y289 del Código Penal).

2.3 Contraseñas : Las contraseñas del sistema de Información serán creadas teniendo en cuenta la siguiente estructura:

Usuario: primera letra de cada nombre y apellido completo, ejemplo:

CESAR DAVID PEREZ GONZALEZ

CDPEREZ

La contraseña siempre será por defecto 123 y el usuario podrá cambiarla en cualquier momento.

- Responsabilidad con las contraseñas:** Los Usuarios son responsables de salvaguardar sus contraseñas de acceso al sistema; éstas no deben ser impresas, almacenadas en los sistemas o suministradas a cualquier otra persona. Ningún Usuario podrá acceder al sistema utilizando la cuenta o contraseña de otro usuario. Las contraseñas deben contener un mínimo de 6 caracteres en una combinación de letras números y caracteres especiales, tanto en mayúsculas como en minúsculas.
- Las contraseñas no implican privacidad:** El uso de contraseñas para acceder al sistema o para encriptar archivos particulares o mensajes no implica que los Usuarios tengan la expectativa de privacidad en el material que ellos almacenen en el sistema de cómputo, independiente de que haya sido encriptado o no.

2.4 Seguridad

Calle 3 No. 2-15 – Urgencias Calle 2 No. 2-38 Este. Teléfonos: 8932394 – 8932395

Email: Info@esemariaauxiliadora.gov.co

Mosquera – Cundinamarca



Nuestro corazón a tu servicio



Hospital María Auxiliadora

EMPRESA SOCIAL DEL ESTADO - MOSQUERA

NIT. 832.010.436-9

- **Acceso de archivos de otros usuarios:** Los Usuarios no podrán alterar o copiar un archivo perteneciente a otro Usuario sin el previo consentimiento del creador del archivo. La capacidad de poder leer, alterar o borrar un archivo perteneciente a otro usuario, no implica que se tenga el permiso para leer, alterar o borrar ese archivo. Los Usuarios no deben utilizar el sistema de computación para entrometerse con los archivos y correos de otros.

- **Acceso a otros Computadores y redes.** La capacidad de un Usuario de conectarse a otros sistemas de cómputo, a través de la red o del módem, no implica que tenga el derecho de conectarse a esos sistemas o de hacer uso de los mismos, a menos que tenga autorización específica por parte de los operadores de esos sistemas y del Hospital.

Calle 3 No. 2-15 – Urgencias Calle 2 No. 2-38 Este. Teléfonos: 8932394 – 8932395

Email: Info@esemariaauxiliadora.gov.co

Mosquera – Cundinamarca



Nuestro corazón a tu servicio



Hospital María Auxiliadora

EMPRESA SOCIAL DEL ESTADO - MOSQUERA

NIT. 832.010.436-9

PLAN ESTRATÉGICO DE TECNOLOGÍAS DE LA INFORMACIÓN Y LA COMUNICACIÓN

PROCESO: GESTIÓN DEL CONOCIMIENTO Y COMUNICACIONES

CÓDIGO	0	VERSIÓN	1	FECHA	26/07/2018
--------	---	---------	---	-------	------------

- Seguridad del Cómputo.** Cada Usuario es responsable de asegurar que el uso de computadores y redes externas, Internet no comprometa la seguridad de los Recursos de Computación del Hospital. Esta responsabilidad incluye, pero no se limita a, prevenir que intrusos tengan acceso a los Recursos de Computación y prevenir la introducción y propagación de virus.
- Monitores de Uso de los Recursos de Computación:** El Hospital tiene el derecho, más no la obligación, de monitorear todos los aspectos relacionados con su sistema de cómputo, incluyendo, pero no limitándose a, grupos de chat, y de noticias, revisión de material bajado de Internet, monitores de sitios visitados en Internet, y revisión del correo enviado y recibido por los usuarios.
- Bloqueo de contenido inapropiado:** El Hospital puede utilizar software para identificar y bloquear sitios de Internet con material inadecuado, violento y sexualmente explícito. En el evento, en que el usuario encuentre este tipo de material en Internet, deberá desconectarse del sitio en forma inmediata, sin importar si el sitio fue bloqueado o no por el software.
- Juegos:** Los usuarios no podrán utilizar la conexión de Internet de la empresa para bajar juegos, protectores de pantalla, o participar en juegos a través de Internet.
- Correo electrónico:** El correo electrónico se ha convertido rápidamente en uno de los métodos de comunicación más importantes entre funcionarios, clientes, proveedores, contratistas y consultores. Con el fin de maximizar el beneficio y minimizar los riesgos asociados, el Hospital ha creado las siguientes pautas para asegurar su uso con responsabilidad y discreción.

Calle 3 No. 2-15 – Urgencias Calle 2 No. 2-38 Este. Teléfonos: 8932394 – 8932395

Email: Info@esemariaauxiliadora.gov.co

Mosquera – Cundinamarca



Nuestro corazón a tu servicio



Hospital María Auxiliadora

EMPRESA SOCIAL DEL ESTADO - MOSQUERA

NIT. 832.010.436-9

Nunca deben considerarse las comunicaciones electrónicas como privadas o seguras. El correo electrónico puede ser almacenado en un número indefinido de computadores y copias de sus mensajes pueden ser reenviados a otros, ya sea electrónicamente en papel. Así mismo, correo electrónico enviado a usuarios inexistentes o equivocados implica que este correo sea de conocimiento de terceras personas.

Al utilizar el correo electrónico, se deben tener en cuenta las siguientes pautas:

Piense antes de enviar un mensaje. Al redactar un correo electrónico es importante utilizar el mismo cuidado y discreción que se utiliza en otros tipos de comunicación

Calle 3 No. 2-15 – Urgencias Calle 2 No. 2-38 Este. Teléfonos: 8932394 – 8932395

Email: Info@esemariaauxiliadora.gov.co

Mosquera – Cundinamarca



Nuestro corazón a tu servicio



Hospital María Auxiliadora

EMPRESA SOCIAL DEL ESTADO - MOSQUERA

NIT. 832.010.436-9

PLAN ESTRATÉGICO DE TECNOLOGÍAS DE LA INFORMACIÓN Y LA COMUNICACIÓN

PROCESO: GESTIÓN DEL CONOCIMIENTO Y COMUNICACIONES

CÓDIGO	0	VERSIÓN	1	FECHA	26/07/2018
--------	---	---------	---	-------	------------

escrita. Una característica, y peligro del correo electrónico es que es tratado más informalmente que otro medio de comunicación de negocios.

Cualquier correo o documento creado o almacenado en un Computador puede ser revisado por otros. Pregúntese a sí mismo la siguiente frase antes de enviar un mensaje: ¿Quisiera que un juez o jurado vea este mensaje?

Para Información detallada acerca del correo electrónico institucional, consulte el documento Manual de Uso del Correo Electrónico Institucional

- **Material inapropiado.** No se podrá enviar por correo electrónico material de carácter fraudulento, que pueda llegar a generar sentimientos de acoso u hostigamiento a juicio del Hospital, o que por su naturaleza sea embarazoso, sexualmente explícito, difamatorio, ilegal o inapropiado. Si un usuario encuentra este tipo de material deberá reportarlo a su jefe inmediato.

No reenvíe o inicie correo de cadena (chain) o masivo. El correo en cadena es un mensaje enviado a número de destinatarios para que estos a la vez se les reenvíen a otros. El envío de correo masivo se refiere a aquel enviado en un gran número de receptores sin un propósito relacionado con el negocio. Estos tipos de mensajes degradan el desempeño del sistema y consumen recursos valiosos en disco y memoria. Los usuarios deberán borrar todos los correos de cadena y masivos (no relacionados con el negocio) y abstenerse de reenviarlos a otras personas. Así mismo, no reenvíe correo a otra persona sin el previo consentimiento del remitente.

2.5 Virus

Calle 3 No. 2-15 – Urgencias Calle 2 No. 2-38 Este. Teléfonos: 8932394 – 8932395

Email: Info@esemariaauxiliadora.gov.co

Mosquera – Cundinamarca



Nuestro corazón a tu servicio



Hospital María Auxiliadora

EMPRESA SOCIAL DEL ESTADO - MOSQUERA

NIT. 832.010.436-9

- **Detención de Virus.** Los virus pueden causar daño sustancial a los sistemas de cómputo. Cada Usuario tiene la responsabilidad de tomar las precauciones necesarias para asegurar que no introduzca virus en la red del Hospital; por lo tanto, todo archivo y material recibido a través de medio magnético u óptico o bajado de Internet o de cualquier red externa, deberá ser rastreado para detención de virus y otros programas destructivos antes de ser colocados en el sistema de cómputo de la Empresa.

Los Usuarios deben tener presente que los equipos portátiles y caseros pueden tener virus. Todos los archivos provenientes de estos computadores deben ser rastreados para

Calle 3 No. 2-15 – Urgencias Calle 2 No. 2-38 Este. Teléfonos: 8932394 – 8932395

Email: Info@esemariaauxiliadora.gov.co

Mosquera – Cundinamarca



Nuestro corazón a tu servicio



Hospital María Auxiliadora

EMPRESA SOCIAL DEL ESTADO - MOSQUERA

NIT. 832.010.436-9

PLAN ESTRATÉGICO DE TECNOLOGÍAS DE LA INFORMACIÓN Y LA COMUNICACIÓN

PROCESO: GESTIÓN DEL CONOCIMIENTO Y COMUNICACIONES

CÓDIGO	0	VERSIÓN	1	FECHA	26/07/2018
--------	---	---------	---	-------	------------

detención de virus antes de su utilización dentro de la red de cómputo de la Empresa. Por cada usuario que agregue un nuevo archivo al sistema.

2.6 Software de Encriptación

Los usuarios no podrán instalar o utilizar software de encriptación en los computadores de la Empresa sin la previa autorización escrita de su jefe inmediato y del administrador de la red. Los usuarios no pondrán contraseñas o llaves de Encriptación que no sean de conocimiento del jefe inmediato o administrador de la red.

2.7 Internet

A Algunos funcionarios les pueden ser otorgados permisos acceso a Internet para asistirles en el desarrollo de sus tareas; así internet puede ser un recurso valioso de información. Adicionalmente, el correo electrónico puede proveer un excelente medio de comunicación con otros empleados, clientes, proveedores, asesores, etc. Sin embargo, el uso de Internet debe ajustarse al sentido común y ética.

El uso indebido en estos recursos puede implicar que se le remueva el acceso al mismo. Igualmente, puede resultar en acción disciplinaria, incluyendo posible terminación del contrato por justa causa, así como responsabilidad civil y criminal.

La utilización de Internet se rige además por lo siguiente:

Calle 3 No. 2-15 – Urgencias Calle 2 No. 2-38 Este. Teléfonos: 8932394 – 8932395

Email: Info@esemariaauxiliadora.gov.co

Mosquera – Cundinamarca



Nuestro corazón a tu servicio



Hospital María Auxiliadora

EMPRESA SOCIAL DEL ESTADO - MOSQUERA

NIT. 832.010.436-9

- **Negación de responsabilidad por uso de Internet:** El Hospital no es responsable por el material que los Usuarios acceden o bajen de Internet. Internet es una red mundial por una amplia gama de información. Los Usuarios deben ser precavidos, ya que el contenido de estas páginas puede ser ofensivo, sexualmente explícito e inapropiado. Los Usuarios que se conecten a Internet lo hacen bajo su propia responsabilidad.

- **Acceso a Internet:** Con el fin de garantizar la seguridad y de evitar la propagación de virus, los Usuarios que se conecten a Internet a través de un Computador conectado a la

Calle 3 No. 2-15 – Urgencias Calle 2 No. 2-38 Este. Teléfonos: 8932394 – 8932395

Email: Info@esemariaauxiliadora.gov.co

Mosquera – Cundinamarca



Nuestro corazón a tu servicio



Hospital María Auxiliadora

EMPRESA SOCIAL DEL ESTADO - MOSQUERA

NIT. 832.010.436-9

PLAN ESTRATÉGICO DE TECNOLOGÍAS DE LA INFORMACIÓN Y LA COMUNICACIÓN

PROCESO: GESTIÓN DEL CONOCIMIENTO Y COMUNICACIONES

CÓDIGO	0	VERSIÓN	1	FECHA	26/07/2018
--------	---	---------	---	-------	------------

red de la Empresa, deberá vacunar el Computador una vez que terminen la conexión con Internet. Si en el momento de ejecutar el antivirus se encuentra algún virus, los usuarios están en la obligación de informar a la Oficina de Sistemas sobre el suceso.

- Alteraciones.** Nunca deberá alterar la línea "De" (Autor del correo) u otra información relacionada con los atributos de origen del correo electrónico. Mensajes anónimos o casi-anónimos están prohibidos.

- Pie de Página.** El siguiente pie de página debe incluirse en cada mensaje enviado fuera de la Empresa: "Este correo y cualquier archivo anexo son confidenciales y para uso exclusivo de la persona o entidad de destino Esta comunicación puede contener información protegida por el privilegio del cliente-abogado; Si usted ha recibido este correo por error, equivocación u omisión queda estrictamente prohibido la autorización, copiar e impresión o reenvío del mismo. En tal caso, favor notificar en forma inmediata al remitente".

2.8 Copias de Seguridad.

Para evitar pérdidas de información debido a uso mal intencionado o causa externa, se deben realizar copias de seguridad de la información o Backups. La Oficina de Sistemas se encargará de realizar el respaldo del Aplicativo Central, Aplicativos a la Medida y a toda la información cuya responsabilidad sea resorte de la Oficina. Los usuarios se harán responsables del respaldo de la información que reposa en cada Computador PC producto de su trabajo de Gestión diaria. Para obtener detalle de cómo elaborar las copias de Seguridad consulte el documento: Manual de Copias de Seguridad para Usuarios.

2.9 Unidades Externas de Almacenamiento

Calle 3 No. 2-15 – Urgencias Calle 2 No. 2-38 Este. Teléfonos: 8932394 – 8932395

Email: Info@esemariaauxiliadora.gov.co

Mosquera – Cundinamarca



Nuestro corazón a tu servicio



Hospital María Auxiliadora

EMPRESA SOCIAL DEL ESTADO - MOSQUERA

NIT. 832.010.436-9

El uso de Unidades Externas de almacenamiento como Memorias USB, Unidades de CD, Unidades de DVD, y en general todos los dispositivos que se conecten por puertos USB están restringidos para los usuarios en general. Tendrán acceso a ellas los Jefes, Coordinadores, Referentes y demás usuarios que justifiquen ante la Oficina de Sistemas su uso.

Calle 3 No. 2-15 – Urgencias Calle 2 No. 2-38 Este. Teléfonos: 8932394 – 8932395

Email: Info@esemariaauxiliadora.gov.co

Mosquera – Cundinamarca



Nuestro corazón a tu servicio



Hospital María Auxiliadora

EMPRESA SOCIAL DEL ESTADO - MOSQUERA

NIT. 832.010.436-9

PLAN ESTRATÉGICO DE TECNOLOGÍAS DE LA INFORMACIÓN Y LA COMUNICACIÓN

PROCESO: GESTIÓN DEL CONOCIMIENTO Y COMUNICACIONES

CÓDIGO	0	VERSIÓN	1	FECHA	26/07/2018
--------	---	---------	---	-------	------------

2.10 Carpetas Compartidas

El uso de Carpetas Compartidas está restringido para los usuarios en general. Tendrán acceso a ellas los Jefes, Coordinadores, Referentes y demás usuarios que justifiquen ante la Oficina de Sistemas su uso.

2.11 Varios.

- Conformidad con leyes aplicables y licencias.** En la utilización de los recursos de computación, los usuarios deberán guardar conformidad con todas las licencias de software, derechos de autor y todas las leyes nacionales e internacionales que regulen la propiedad intelectual y las actividades en línea.

2.7 ESTRUCTURA ORGANIZACIONAL DE LA DEPENDENCIA DE SISTEMAS DE LA ESE MARIA AUXILIADORA DE MOSQUERA

La ESE HOSPITAL MARIA AUXILIADORA DE MOSQUERA tiene definida el área de Sistemas como una dependencia de las que componen a la Oficina Asesora de Planeación, como se observa en la Grafica N° 2.

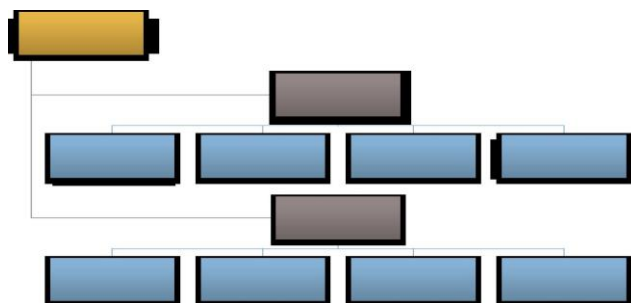

Gráfica N°2: ORGANIGRAMA

Calle 3 No. 2-15 – Urgencias Calle 2 No. 2-38 Este. Teléfonos: 8932394 – 8932395

Email: Info@esemariaauxiliadora.gov.co

Mosquera – Cundinamarca



Nuestro corazón a tu servicio



Hospital María Auxiliadora

EMPRESA SOCIAL DEL ESTADO - MOSQUERA

NIT. 832.010.436-9

PLAN ESTRATÉGICO DE TECNOLOGÍAS DE LA INFORMACIÓN Y LA COMUNICACIÓN

PROCESO: GESTIÓN DEL CONOCIMIENTO Y COMUNICACIONES

CÓDIGO	0	VERSIÓN	1	FECHA	26/07/2018
--------	---	---------	---	-------	------------

Además, existen unos roles de forma interna en el Área de Sistemas tales como el líder del área, el profesional de apoyo, el ingeniero encargado del aplicativo Dinámica Gerencial Hospitalaria, el ingeniero desarrollador y los técnicos de soporte, cada uno con unas funciones específicas.

Calle 3 No. 2-15 – Urgencias Calle 2 No. 2-38 Este. Teléfonos: 8932394 – 8932395

Email: Info@esemariaauxiliadora.gov.co

Mosquera – Cundinamarca



Nuestro corazón a tu servicio



Hospital María Auxiliadora

EMPRESA SOCIAL DEL ESTADO - MOSQUERA

NIT. 832.010.436-9

2.8 SITUACION ACTUAL

2.8.1 Apoyo tecnológico o Arquitectura Tecnológica

Hospital María Auxiliadora		Inventario Equipos e Impresoras Julio 2018										
N°		AREA	IP	PLACA	MARCA EQUIPO	MARCA MONITOR	PROCESADOR	MEMORIA RAM GB	DISCO D EN GIGAS	WIN XP	WIN 7	
1	TR	REFERENCIA		1278	LENOVO 3000 J SERIES	LENOVO	htel Pentium	1GB	80 GB	-----	1	
2	TR	FACTURACION URGENCIAS		1994	ACER VERITRON X2630G	ACER	Intel Core i3	4 GB	500 GB	-----	1	
3	TR	FACTURACION URGENCIAS		1082	HP DX2200	COMPAQ	htel Pentium	1GB	160 GB	-----	1	
4	TR	FACTURACION URGENCIAS										
5	TR	COORDINADOR ENFERMERIA										
6	TR	AUXILIAR ENFERMERIA										
7	TR	TRIAGE URGENCIAS		1995	ACER VERITRON X2630G	ACER	Intel Core i3	4 GB	500 GB	-----	1	
8	TR	TRIAGE URGENCIAS										
9	TD1	COORDINACION MEDICA		37380	D ALL IN ONE THINKCENT	N/A	Intel Core i7	4 GB	1 TB	-----	1	
10	TR	UXI COORDINACION MEDICA										
11	TR	CONSULTORIO 101		1996	ACER VERITRON X2630G	ACER	Intel Core i3	4 GB	500 GB	-----	1	
12	TR	CONSULTORIO 102		1494	COMPAW 500B MICROTO	HP	ntium Dual C	2 GB	300 GB	-----	1	
13	TR	CONSULTORIO 103		1998	ACER VERITRON X2630G	ACER	Intel Core i3	4 GB	500 GB	-----	1	
14	TR	CONSULTORIO 104		1997	ACER VERITRON X2630G	ACER	Intel Core i3	4 GB	500 GB	-----	1	
15	TR	CONSULTORIO 105										
16	TR	TERAPIA RESPIRATORIA		1089	HP DX2200	COMPAQ	htel Pentium	1GB	80 GB	-----	1	
17	TR	ENFERMERIA										
18	TR	REHIDRATACION										
19	TR	PROCEDIMIENTOS										
20	PTL	PROCEDIMIENTOS										
21	PTL	ELECTROCARDIOGRAMAS										
22	TR	ENFERMERIA										
23	TR	ENFERMERIA										
24	TR	COORDINADOR FACTURACION										
25	TR	CUENTAS MEDICAS										
26	TD1	CUENTAS MEDICAS										
27	TR	CUENTAS MEDICAS		2012	ACER VERITRON X2630G	ACER	Intel Core i3	4 GB	500 GB	-----	1	
28	PTL	BIOMICOS										
29	TR	SISTEMAS	130		CLON		Pentium Dual C	4 GB	80 GB	-----	1	
30	TR	SISTEMAS	2	198	HP ML 330 G3	N/A	Intel Xeon	1.512 MG	40 GB	-----		
31	TR	SISTEMAS	3	1734	HP ML 350 G8		Intel Xeon	64 GB	3 TB	-----		
32	TR	GINECOLOGIA										
33	TR	OBSERVACION HOSP										
34	TR	ENFERMERIA HOSP										
35	TR	PARTOS		1086	HP DX2200	COMPAQ	Pentium Dual C	4 GB	80 GB	-----	1	
36	TR	COOR JEFE HOSPITALIZACION		1999	ACER VERITRON X2630G	ACER	Intel Core i3	4 GB	500 GB	-----	1	
37	PTL	SIAU		N/T	LENOVO L450 THINKPAD	N/A	Intel Core i5	4 GB	500 GB	-----	1	
38	TR	FACTURACION										
39	TR	FACTURACION										
40	TR	ECOGRAFIAS										
41	TR	RAYOS X										
42	TR	RAYOS X										
43	TR	FACTURACION		2005	ACER VERITRON X2630G	ACER	Intel Core i3	4 GB	500 GB	-----	1	
44	TR	CALL CENTER		1083	HP DX2200	COMPAQ	htel Pentium	1GB	160 GB	-----	1	
45	TR	CALL CENTER		1948	HP COMPAQ 100-201LA	ACER	AMD E1-2500	4 GB	500 GB	-----		
46	TR	COOR GEBIS		N/T	HP DX2000	LG	htel Pentium	1GB	80 GB	-----	1	
47	TR	DIGITADOR GEBIS		N/T	HP DX2000	ACER	htel Pentium	500 MB	80 GB	-----	1	
48	TR	DIGITADOR GEBIS										
49	TR	FARMACIA AMBULATORIA										
50	TD1	REGENTE		37378	D ALL IN ONE THINKCENT	N/A	ntium Dual C	4 GB	80 GB	-----	1	
51	TR	LABORATORIO										
52	TR	LABORATORIO										
53	PTL	LABORATORIO		1081	HP DX2200	COMPAQ	htel Pentium	1GB	160 GB	-----	1	
54	TR	AUX LABORATORIO		1158	HP DX2200	LENOVO	htel Pentium	1GB	160 GB	-----	1	
55	TR	COOR LABORATORIO		1732	CER ASPIRE AXC600-SD31	ACER	el Celeron G	4 GB	500 GB	-----		
56	TR	ALMACEN		1993	ACER VERITRON X2630G	ACER	Intel Core i3	4 GB	500 GB	-----	1	
57	TR	FISIOTERAPIA										
58	TR	SALUD OCUPACIONAL										
59	TR	SALUD OCUPACIONAL										
60	TR	AUDILOGIA										
61	TD1	COOR SIAU		37370	D ALL IN ONE THINKCENT	N/A	Intel Core i7	4 GB	1 TB	-----	1	
62	TR	AUXI SIAU										
63	TD1	CONTROL INTERNO		37361	D ALL IN ONE THINKCENT	N/A	Intel Core i7	4 GB	1 TB	-----	1	
64	TD1	CONTROL DOCUMENTAL		37375	D ALL IN ONE THINKCENT	N/A	Intel Core i7	4 GB	1 TB	-----	1	
65	PTL	LACTARIO		1936	DELL INSPIRON 3421	N/A	Intel Core i3	4 GB	750 GB	-----		
66	TD1	AUXI SISTEMAS	165	37374	D ALL IN ONE THINKCENT	N/A	Intel Core i7	4 GB	1 TB	-----	1	
67	TD1	AUXI SISTEMAS	37	37377	D ALL IN ONE THINKCENT	N/A	Intel Core i7	4 GB	1 TB	-----	1	
68	PTL	AUXI SISTEMAS		1346	HP PAVILION	N/A	ntium Dual C	2 GB	500 GB	-----	1	
69	TR	COOR DOMILIARIARIA		3721	ACER VERITRON X2631G	LENOVO	Intel Core i5	4 GB	500 GB	-----	1	
70	TR	DOMILIARIARIA		1155	HP DX2200	COMPAQ	htel Pentium	1GB	160 GB	-----	1	
71	TR	PROCEDIMIENTOS LUCY		1276	LENOVO 3000 J SERIES	LENOVO	htel Pentium	1GB	80 GB	-----	1	

Calle 3 No. 2-15 – Urgencias Calle 2 No. 2-38 Este. Teléfonos: 8932394 – 8932395

Email: Info@esemariaauxiliadora.gov.co

Mosquera – Cundinamarca



Nuestro corazón a tu servicio



Hospital María Auxiliadora

EMPRESA SOCIAL DEL ESTADO - MOSQUERA

NIT. 832.010.436-9

Nº	TR	DESCRIPCION	CANTIDAD	PRECIO UNITARIO	COMPAÑIA	PROCESADOR	RAMA	DISCO	OTROS	VALOR TOTAL
71	TR	PROCEDIMIENTOS LUCY		1276	LENOVO 3000 J SERIES	LENOVO	Intel Pentium	1GB	80 GB	1
72	TR	CONSULTORIO 201		2009	ACER VERITRON X2630G	ACER	Intel Core i3	4 GB	500 GB	1
73	TD1	CONSULTORIO 202		2010	ACER VERITRON X2630G	ACER	Intel Core i3	4 GB	500 GB	1
74	TR	CONSULTORIO 203		2008	ACER VERITRON X2630G	ACER	Intel Core i3	4 GB	500 GB	1
75	TR	CONSULTORIO 204		1730	CER ASPIRE AXC600-SD31	ACER	el Celeron G3	4 GB	500 GB	1
76	TR	CONSULTORIO 205		1848	CER ASPIRE AXC600-SD31	ACER	el Celeron G3	4 GB	500 GB	1
77	TR	ORDINACION MEDICA EXTERNA		37360	ALL IN ONE THINKCENT	N/A	Intel Core i7	4 GB	1 TB	1
78	TR	ORTOPEDIA								
79	PTL	ODONTOLOGIA		N/T	LENOVO L450 THINKPAD	N/A	Intel Core i5	4 GB	500 GB	1
80	PTL	ODONTOLOGIA		N/T	LENOVO L450 THINKPAD	N/A	Intel Core i5	4 GB	500 GB	1
81	PTL	ODONTOLOGIA		N/T	LENOVO L450 THINKPAD	N/A	Intel Core i5	4 GB	500 GB	1
82	PTL	ODONTOLOGIA		N/T	LENOVO L450 THINKPAD	N/A	Intel Core i5	4 GB	500 GB	1
83	TR	PEDIATRIA		1277	LENOVO 3000 J SERIES	LENOVO	Intel Pentium	1GB	80 GB	1
84	TR	PYP		2011	ACER VERITRON X2630G	ACER	Intel Core i3	4 GB	500 GB	1
85	TD1	VACUNACION		2156	ALL IN ONE ALOGOBOT2	N/A	Intel Core i3	4 GB	500 GB	1
86	TR	PSICOLOGIA								
87	TR	NUTRICION 206								
88	TR	OFTAMOLOGIA 207		N/T	LENOVO 3000 J SERIES	LENOVO	Intel Pentium	1GB	80 GB	1
89	TR	PYP 208		2006	ACER VERITRON X2630G	ACER	Intel Core i3	4 GB	500 GB	1
90	PTL	TEJIDO SOCIAL		1549	DELL INSPIRON N4030	N/A	itium Dual C	4 GB	500 GB	1
91	TD1	MERCADEO		37357	ALL IN ONE THINKCENT	N/A	Intel Core i7	4 GB	1 TB	1
92	TD1	GLOSAS		37385	ALL IN ONE THINKCENT	N/A	Intel Core i7	4 GB	1 TB	1
93	TD1	MANTENIMIENTO		37381	ALL IN ONE THINKCENT	N/A	Intel Core i7	4 GB	1 TB	1
94	TD1	COOR CARTERA		37365	ALL IN ONE THINKCENT	N/A	Intel Core i7	4 GB	1 TB	1
95	TD1	PLANEACION	57	37372	ALL IN ONE THINKCENT	N/A	Intel Core i7	4 GB	1 TB	1
96	TD1	ADM SISTEMAS								
97	TD1	CALIDAD		37379	ALL IN ONE THINKCENT	N/A	Intel Core i7	4 GB	1 TB	1
98	PTL	CALIDAD								
99	TR	CALIDAD								
100	TR	PYP		2013	ACER VERITRON X2630G	ACER	Intel Core i3	4 GB	500 GB	1
101	TD1	ARCHIVO		37355	ALL IN ONE THINKCENT	N/A	Intel Core i7	4 GB	1 TB	1
102	TD1	GESTION AMBIENTAL		37373	ALL IN ONE THINKCENT	N/A	Intel Core i7	4 GB	1 TB	1
103	TD1	AUXILIAR CONTABILIDAD		37384	ALL IN ONE THINKCENT	N/A	Intel Core i7	4 GB	1 TB	1
104	TD1	AUXILIAR CARTERA		37376	ALL IN ONE THINKCENT	N/A	Intel Core i7	4 GB	1 TB	1
105	TD1	CONTABILIDAD		37368	ALL IN ONE THINKCENT	N/A	Intel Core i7	4 GB	1 TB	1
106	TD1	JURIDICO		37371	ALL IN ONE THINKCENT	N/A	Intel Core i7	4 GB	1 TB	1
107	TD1	AUXILIAR JURIDICO		37356	ALL IN ONE THINKCENT	N/A	Intel Core i7	4 GB	1 TB	1
108	TD1	AUXILIAR ADMINISTRATIVO		37366	ALL IN ONE THINKCENT	N/A	Intel Core i7	4 GB	1 TB	1
109	TD1	AUXILIAR CONTRATACION		37383	ALL IN ONE THINKCENT	N/A	Intel Core i7	4 GB	1 TB	1
110	TD1	RECURSO HUMANO		37358	ALL IN ONE THINKCENT	N/A	Intel Core i7	4 GB	1 TB	1
111	TD1	SECRETARIA GERENCIA		37364	ALL IN ONE THINKCENT	N/A	Intel Core i7	4 GB	1 TB	1
112	TD1	GERENCIA		37359	ALL IN ONE THINKCENT	N/A	Intel Core i7	4 GB	1 TB	1
113	PTL	SALA DE JUNTAS								
114	TD1	SUBGERENCIA		37363	ALL IN ONE THINKCENT	N/A	Intel Core i7	4 GB	1 TB	1
115	TR	PORVENIR RIO		1062	HP DX2000	COMPAQ	Intel Pentium	1GB	160 GB	1
116	TD1	PORVENIR RIO		37386	ALL IN ONE THINKCENT	N/A	Intel Core i7	4 GB	1 TB	1
117	TD1	PORVENIR RIO		37382	ALL IN ONE THINKCENT	N/A	Intel Core i7	4 GB	1 TB	1
118	TD1	PORVENIR RIO		37387	ALL IN ONE THINKCENT	N/A	Intel Core i7	4 GB	1 TB	1
119	TD1	PORVENIR RIO		37362	ALL IN ONE THINKCENT	N/A	Intel Core i7	4 GB	1 TB	1
120	TD1	PORVENIR RIO		37367	ALL IN ONE THINKCENT	N/A	Intel Core i7	4 GB	1 TB	1
121	TR	SIAU URGENCIAS		N/T	LENOVO L450 THINKPAD	N/A	Intel Core i5	4 GB	500 GB	1
122	TR	COLEGIO ROBERTO VELANDIA								
123	PTL	COLEGIO PLANADAS								
124	PTL	UNIDADES MOVILES		1550	DELL INSPIRON N4030	N/A	itium Dual C	4 GB	500 GB	1
125	PTL	UNIDADES MOVILES		1727	TOSHIBAC84-4332	N/A	itium Dual C	4 GB	500 GB	1
126	PTL	UNIDADES MOVILES		1728	TOSHIBAC84-4332	N/A	itium Dual C	4 GB	500 GB	1
127	PTL	UNIDADES MOVILES		1729	TOSHIBAC84-4332	N/A	itium Dual C	4 GB	500 GB	1
128	PTL	UMO		3838	HP 240	N/A	Intel Core i5	4 GB	1 TB	1
129	PTL	UMO		3839	HP 240	N/A	Intel Core i5	4 GB	1 TB	1
130	PTL	PORTATIL CAPACITACIONES		3704	LENOVO V310	LENOVO	Intel Core i3	4 GB	1 TB	1
131	TR	GITADOR SECRETARIA SALUD		158	CLON	LG	el Celeron G3	4 GB	80 GB	1
132	TR	TELEMEDICINA								

Calle 3 No. 2-15 – Urgencias Calle 2 No. 2-38 Este. Teléfonos: 8932394 – 8932395

Email: Info@esemariaauxiliadora.gov.co

Mosquera – Cundinamarca



Nuestro corazón a tu servicio



Hospital María Auxiliadora

EMPRESA SOCIAL DEL ESTADO - MOSQUERA

NIT. 832.010.436-9

Hospital María Auxiliadora		Inventario Impresoras Julio 2018				
N	TIPO DE EQL	AREA	USUARIOS	PLACA	MARCA	OBSERVACIONES
1	IMPRESORA	COORDINACION PAI		37009	EPSON L565 ECOTANK	TINTA
2	IMPRESORA	ALMACEN	MARIA LUISA TORRES	36954	EPSON L565 ECOTANK	TINTA
3	IMPRESORA	CONTABILIDAD	YEISON GARZON	1236	EPSON LX-300+II	TINTA
4	IMPRESORA	CONTABILIDAD	YEISON GARZON	37005	EPSON L565 ECOTANK	TINTA
5	SCANNER	CONTROL INTERNO		2175	EPSON GT-S85	N/A
6	IMPRESORA	CONTROL INTERNO		36961	EPSON L565 ECOTANK	TINTA
7	IMPRESORA	ASIST ADMINISTRATIVO	JORGE CASALLAS	1344	XEROX PHASER 4510	TONER XEROX 4510
8	IMPRESORA	JURIDICO		37004	EPSON L565 ECOTANK	TINTA
9	IMPRESORA	JURIDICO		36969	EPSON L565 ECOTANK	TINTA
10	IMPRESORA	AREA ADMINISTRATIVA	ADMINISTRADOR	1985	XEROX PHASER 3635 MFP	TONER XEROX 3635
11	IMPRESORA	ATENCION DOMICILIARIA		37001	EPSON L565 ECOTANK	TINTA
12	IMPRESORA	CARTERA		37006	EPSON L565 ECOTANK	TINTA
13	IMPRESORA	CONSULTORIO 101	MEDICO	1989	HP LASERJET P1102w	TONER 85A
14	IMPRESORA	CONSULTORIO 102	MEDICO	2104	HP LASERJET P1102w	TONER 85A
15	IMPRESORA	CONSULTORIO 103	MEDICO	1988	HP LASERJET P1102w	TONER 85A
16	IMPRESORA	CONSULTORIO 104	MEDICO	1990	HP LASERJET P1102w	TONER 85A
17	IMPRESORA	CONSULTORIO 201	DAVID SEGURA	1491	HP LASERJET P1006	TONER 35A
18	IMPRESORA	CONSULTORIO 202	LILIANA PIÑEROS	2051	HP LASERJET P1102w	TONER 85A
19	IMPRESORA	CONSULTORIO 203	CARLOS SEGURA	1737	HP LASERJET P1102w	TONER 85A
20	IMPRESORA	CONSULTORIO 204	MEDICO	1492	HP LASERJET P1006	TONER 35A
21	IMPRESORA	CONSULTORIO 205	MEDICO	1735	HP LASERJET P1102w	TONER 85A
22	IMPRESORA	CONSULTORIO 208		37003	EPSON L565 ECOTANK	TINTA
23	IMPRESORA	COORDINACION EXTRAMURAL	CAROLINA LOPEZ	37016	EPSON L565 ECOTANK	TINTA
24	IMPRESORA	COORDINACION JEFE ENFERMERIA	MARY CRISTY IBARRA	37012	EPSON L565 ECOTANK	TINTA
25	IMPRESORA	COORDINACION MEDICA	JOHANNA GARCIA	36958	EPSON GT-S85	N/A
26	IMPRESORA	COORDINACION MEDICA EXTERNA	LILIANA PIÑEROS	37013	EPSON L565 ECOTANK	TINTA
27	IMPRESORA	COORDINACION FACTURACION		37015	EPSON L565 ECOTANK	TINTA
28	IMPRESORA	CUENTAS	MARTHA RODRIGUEZ	36981	EPSON L565 ECOTANK	TINTA
29	IMPRESORA	ACTURACION CONSULTA EXTERNA	MARTHA RODRIGUEZ	1578	SAMSUNG ML-3310ND	TONER 205L
30	IMPRESORA	ACTURACION CONSULTA EXTERNA	MARTHA RODRIGUEZ	1547	KYOCERA ECOSYS F51120D	POLVO
31	IMPRESORA	ACTURACION CONSULTA EXTERNA	MARTHA RODRIGUEZ	37000	EPSON L565 ECOTANK	TINTA
32	IMPRESORA	FACTURACION URGENCIAS		1992	HP LASERJET PRO 400 MFP m425d	TONER 80X
	IMPRESORA	FACTURACION URGENCIAS			EPSON L565 ECOTANK	TINTA
33	IMPRESORA	REFERENCIA		36959	EPSON L565 ECOTANK	TINTA
34	SCANNER	REFERENCIA		1726	EPSON GT-S85	N/A
35	IMPRESORA	FACTURACION URGENCIAS	MARTHA RODRIGUEZ	1949	HP LASERJET PRO MFP M127fn	TONER 83A
	IMPRESORA	FACTURACION URGENCIAS			EPSON L565 ECOTANK	TINTA
36	IMPRESORA	FARMACIA AMBULATORIA		36955	EPSON L565 ECOTANK	TINTA
37	IMPRESORA	FARMACIA URGENCIAS		37014	EPSON L565 ECOTANK	TINTA
38	IMPRESORA	LABORATORIO		1991	HP LASERJET P1102w	TONER 85A
39	IMPRESORA	MANTENIMIENTO	MARIA CLARA CAJAMARCA	37007	EPSON L565 ECOTANK	TINTA
40	IMPRESORA	ODONTOLOGIA	CLAUDIA FETECUA	N/T	HP LASERJET P1102w	TONER 85A
41	IMPRESORA	ODONTOLOGIA	CLAUDIA FETECUA	36967	EPSON L565 ECOTANK	TINTA
42	IMPRESORA	PORVENIR RIO	MEDICO	1570	HP LASERJET P1102w	TONER 85A
43	IMPRESORA	PORVENIR RIO	ODONTOLOGIA	1896	HP LASERJET P1102w	TONER 85A
44	IMPRESORA	PORVENIR RIO	FACTURACION		HP LASERJET P1606dn	TONER 78A
45	IMPRESORA	PSICOLOGIA		37010	EPSON L565 ECOTANK	TINTA
46	IMPRESORA	PYP	JAZMIN PUENTES	1736	HP LASERJET P1102w	TONER 85A
47	IMPRESORA	PYP	NANCY GUALTEROS	N/T	HP LASERJET P1102w	TONER 85A
48	IMPRESORA	SALA ERA	ENFERMERAS	1937	HP LASERJET P1606dn	TONER 78A
49	IMPRESORA	SALA OBSERVACION	JEFE ENFERMERIA	1493	HP LASERJET P2055dn	TONER 05X
50	IMPRESORA	SECRETARIA	LUZ DARY DIAZ	37019	EPSON L565 ECOTANK	TINTA
51	IMPRESORA	SIAU		36978	EPSON L565 ECOTANK	TINTA
52	IMPRESORA	SISTEMAS	ADMINISTRADOR	37011	EPSON L565 ECOTANK	TINTA
53	IMPRESORA	SUBGERENCIA		37017	EPSON L565 ECOTANK	TINTA
54	IMPRESORA	TRABAJO PSICOSOCIAL		36979	EPSON L565 ECOTANK	TINTA
55	IMPRESORA	TRIAGE URGENCIAS		1987	HP LASERJET P1102w	TONER 85A
56	IMPRESORA	VACUNACION	JENNY MORENO	N/T	HP LASERJET P1102w	TONER 85A

Calle 3 No. 2-15 – Urgencias Calle 2 No. 2-38 Este. Teléfonos: 8932394 – 8932395

Email: Info@esemariaauxiliadora.gov.co

Mosquera – Cundinamarca



Nuestro corazón a tu servicio



Hospital María Auxiliadora

EMPRESA SOCIAL DEL ESTADO - MOSQUERA

NIT. 832.010.436-9



Hospital María Auxiliadora

EMPRESA SOCIAL DEL ESTADO - MOSQUERA

INVENTARIO EQUIPOS SISTEMA DE INFORMACION

Items	Equipos	Cantidad
1	EQUIPOS DE COMPUTO TIPO TORRE	74
2	EQUIPOS DE COMPUTO TIPO TODO EN UNO	35
3	EQUIPOS DE COMPUTO TIPO PORTATL	22
4	Impresoras Laser Jet HP 1160	4
5	Impresora EPSON L565	34
6	Impresoras de Punto LX300	1
7	Impresora Laserjet HP 1006	5
8	Impresora Kyocera	1
9	Impresora Samsung 3310	1
10	Impresora Laser XEROX 4510	1
11	Fotocopiadora xerox c118	1
12	Impresora Laser Multifuncional HP 8500	1
13	Switch 24 ptos	3
14	Switch 16 ptos	1
15	Switch de 8 ptos	1
16	Switch de 5 ptos	1
17	UPS 1000	2
18	UPS 1200	3
19	UPS 1500	1
20	Puntos de Red Instalados	52
21	Puntos de Conexión a Internet	42
22	CNT - Licencias usuarios	46
23	CNT - Licencias server	1
24	HASS - Contabilidad concurrente	12
25	Windows Server 2003 (servidor)	2

Calle 3 No. 2-15 – Urgencias Calle 2 No. 2-38 Este. Teléfonos: 8932394 – 8932395

Email: Info@esemariaauxiliadora.gov.co

Mosquera – Cundinamarca



Nuestro corazón a tu servicio



Hospital María Auxiliadora

EMPRESA SOCIAL DEL ESTADO - MOSQUERA

NIT. 832.010.436-9

PLAN ESTRATÉGICO DE TECNOLOGÍAS DE LA INFORMACIÓN Y LA COMUNICACIÓN

PROCESO: GESTIÓN DEL CONOCIMIENTO Y COMUNICACIONES

2.8.2 APLICATIVOS Y SISTEMAS

Nombre aplicativo	Función
SISTEMAS DE INFORMACION CNT PACIENTE	SOFTWARE INTEGRADO ADMINISTRATIVO Y ASISTENCIAL

Calle 3 No. 2-15 – Urgencias Calle 2 No. 2-38 Este. Teléfonos: 8932394 – 8932395

Email: Info@esemariaauxiliadora.gov.co

Mosquera – Cundinamarca



Nuestro corazón a tu servicio



Hospital María Auxiliadora

EMPRESA SOCIAL DEL ESTADO - MOSQUERA

NIT. 832.010.436-9

PLAN ESTRATÉGICO DE TECNOLOGÍAS DE LA INFORMACIÓN Y LA COMUNICACIÓN

PROCESO: GESTIÓN DEL CONOCIMIENTO Y COMUNICACIONES

CÓDIGO	0	VERSIÓN	1	FECHA	26/07/2018
---------------	---	----------------	---	--------------	------------

2.8.1 RED DE COMUNICACIONES.

ITEM	Descripción
1	1 Canales de comunicaciones para acceso a Internet
2	Patch panel para cableado de voz y datos
1	Red de cableado estructurado
4	Antenas de comunicaciones
5	Switchs

Calle 3 No. 2-15 – Urgencias Calle 2 No. 2-38 Este. Teléfonos: 8932394 – 8932395

Email: Info@esemariaauxiliadora.gov.co

Mosquera – Cundinamarca



Nuestro corazón a tu servicio



Hospital María Auxiliadora

EMPRESA SOCIAL DEL ESTADO - MOSQUERA

NIT. 832.010.436-9

2.8.4 DESARROLLO, SOPORTE Y MANTENIMIENTO

ITEM	Descripción
1	Se han desarrollando aplicativos de acuerdo con algunas de necesidades planteadas por las diversas dependencias de la entidad. Estos son llamados Aplicativos a la Medida
2	Se realiza soporte a nivel administrativo y operativo de los Aplicativos existentes por parte de Ingenieros contratados mediante prestación de servicios. Y soporte técnico y operativo por medio de 2 técnicos de sistemas contratados por prestación de servicios.
3	El mantenimiento de equipos de cómputo e impresoras fuera de garantía, se trabaja a través de la modalidad de contratación

Calle 3 No. 2-15 – Urgencias Calle 2 No. 2-38 Este. Teléfonos: 8932394 – 8932395

Email: Info@esemariaauxiliadora.gov.co

Mosquera – Cundinamarca



Nuestro corazón a tu servicio



Hospital María Auxiliadora

EMPRESA SOCIAL DEL ESTADO - MOSQUERA

NIT. 832.010.436-9

PLAN ESTRATÉGICO DE TECNOLOGÍAS DE LA INFORMACIÓN Y LA COMUNICACIÓN

PROCESO: GESTIÓN DEL CONOCIMIENTO Y COMUNICACIONES

CÓDIGO	0	VERSIÓN	1	FECHA	26/07/2018
---------------	---	----------------	---	--------------	------------

2.8.5 PRINCIPALES PROVEEDORES

Proveedor	Servicio(s) que presta
EXTERNO	Suministro y mantenimiento de antenas de comunicaciones
claro	Canales de Datos e Internet
CNT	Venta y mantenimiento o soporte SISTEMA DE INFORMACION

2.8.6 INFRAESTRUCTURA DE SEGURIDAD

1.1. Física

NRO.	DESCRIPCIÓN DE CONCEPTOS
1	Control de acceso Centro de Cómputo a través de tarjetas programadas.
2	1 tera disco duro
3	Firewall. Equipo utilizado para restringir y prevenir la salida por Internet a sitios no permitidos de acuerdo con las políticas de red y fundamentadas en las necesidades del usuario.

Calle 3 No. 2-15 – Urgencias Calle 2 No. 2-38 Este. Teléfonos: 8932394 – 8932395

Email: Info@esemariaauxiliadora.gov.co

Mosquera – Cundinamarca



Nuestro corazón a tu servicio



PLAN ESTRATÉGICO DE TECNOLOGÍAS DE LA INFORMACIÓN Y LA COMUNICACIÓN

PROCESO: GESTIÓN DEL CONOCIMIENTO Y COMUNICACIONES

CÓDIGO	0	VERSIÓN	1	FECHA	26/07/2018
---------------	---	----------------	---	--------------	------------

1.2. Software

NRO.	DESCRIPCIÓN DE CONCEPTOS
1	Permisos y políticas de usuarios cuando se crean en la Red y en los Aplicativos
2	Control de acceso a Internet
3	Antivirus Actualizado
4	Esquema de Restricción de Dispositivos USB y Unidades de Almacenamiento

2.8.7 PLANES DE CONTINGENCIA

PLANES DE CONTINGENCIA - TICS
<p>Se cuenta con el Plan de Contingencia para la Infraestructura Tecnológica que contempla Redes y Equipos de Comunicaciones.</p> <p>Por interrupción del fluido eléctrico contamos con:</p> <ol style="list-style-type: none">1. Plantas de energía eléctrica propia, que se encenderá en el instante en que se corte el fluido eléctrico (Sede Administrativa)2. Unidades de poder ininterrumpido (UPS dos (2)) para que supla la fracción de minuto mientras se hace el cambio de energía de la calle a la de la UPS.3. Mantenimiento adecuado de antenas y dispositivos de comunicación





Hospital María Auxiliadora

EMPRESA SOCIAL DEL ESTADO - MOSQUERA

NIT. 832.010.436-9

PLANES DE CONTINGENCIA - OPERATIVOS

1. Actualización semanal de antivirus.
2. Mantener el esquema de restricciones por perfiles y medidas que garanticen la confianza en los funcionarios que utilizan la información.
3. Plan de toma de copias de Seguridad de la base de datos, programadas en SQL y proceso de copia a cinta externa. La copia en cinta quincenal y mensual se envía por email a la nube.

Calle 3 No. 2-15 – Urgencias Calle 2 No. 2-38 Este. Teléfonos: 8932394 – 8932395

Email: Info@esemariaauxiliadora.gov.co

Mosquera – Cundinamarca



Nuestro corazón a tu servicio



Hospital María Auxiliadora

EMPRESA SOCIAL DEL ESTADO - MOSQUERA

NIT. 832.010.436-9

PLAN ESTRATÉGICO DE TECNOLOGÍAS DE LA INFORMACIÓN Y LA COMUNICACIÓN

PROCESO: GESTIÓN DEL CONOCIMIENTO Y COMUNICACIONES

CÓDIGO	0	VERSIÓN	1	FECHA	26/07/2018
--------	---	---------	---	-------	------------

2.9 INVENTARIO DE ACTIVOS DE LOS PROCESOS DE GESTIÓN DE LAS TECNOLOGÍAS DE INFORMACIÓN Y COMUNICACIONES EN LA ESE MARIA AUXILIADORA DE MOSQUERA

A la fecha, la **ESE MARIA AUXILIADORA DE MOSQUERA** cuenta con los siguientes activos de los procesos para la administración de las Tecnologías de Información y Comunicaciones.

Ítem	DESCRIPCIÓN DEL ACTIVO
1	Procesos y Procedimientos
2	Manual de procedimientos administrativos y contables para el manejo y control de los bienes en la Entes Públicos . Egreso y Salida definitiva de Bienes.
1	Formato de Copias de Seguridad
4	Plan de Seguridad
5	Manuales de usuarios y Diccionario de datos e índices del Aplicativo cnt Hospitalario.
6	Manuales de usuarios de Aplicativos de CNT.

Calle 3 No. 2-15 – Urgencias Calle 2 No. 2-38 Este. Teléfonos: 8932394 – 8932395

Email: Info@esemariaauxiliadora.gov.co

Mosquera – Cundinamarca



Nuestro corazón a tu servicio



Hospital María Auxiliadora

EMPRESA SOCIAL DEL ESTADO - MOSQUERA

NIT. 832.010.436-9

Recursos Informáticos:

Ítem	Descripción del activo	Cantidad
1	Equipos de Cómputo	65
2	Servidores	2
1	Impresoras	15
4	Scanner	3

Calle 3 No. 2-15 – Urgencias Calle 2 No. 2-38 Este. Teléfonos: 8932394 – 8932395

Email: Info@esemariaauxiliadora.gov.co

Mosquera – Cundinamarca



Nuestro corazón a tu servicio



Hospital María Auxiliadora

EMPRESA SOCIAL DEL ESTADO - MOSQUERA

NIT. 832.010.436-9

PLAN ESTRATÉGICO DE TECNOLOGÍAS DE LA INFORMACIÓN Y LA COMUNICACIÓN

PROCESO: GESTIÓN DEL CONOCIMIENTO Y COMUNICACIONES

CÓDIGO	0	VERSIÓN	1	FECHA	26/07/2018
--------	---	---------	---	-------	------------

2.10 AUTODIAGNÓSTICO DE LOS SISTEMAS Y LA TECNOLOGÍA DE LA ESE MARIA AUXILIADORA DE MOSQUERA 2018

- 1. Red Eléctrica:** Debido a la ampliación de Servicios y de Oficinas nació la necesidad de ampliar nuestra red eléctrica. En el año 2018 se viabilizó el proyecto y se realizó un estudio preliminar que servirá de insumo para intervenir de forma integral la Red Eléctrica incluyendo cambio de transformadores, UPS, Plantas, Tableros, Cableado y otros.
- 2. Cableado Estructurado:** Se cuenta con la infraestructura que cubre la demanda interna actual (equipos de cómputo, servidores y entre otros equipos) del Hospital.
- 3. Centro De Cómputo:** En el año 2018 se tiene proyectado la Instalación de una UPS de mayor capacidad en el primer piso en laboratorio y las zonas q la comprenden.
- 4. Equipos Activos:** Con la ejecución de la Segunda Fase del Proyecto “Mejoramiento de la Interconectividad”, se actualizo y cambio el Router con nuevas versiones para mejoras en todas las dependencias.
- 5. Enlaces De Comunicaciones:** Mantenimiento A Los Switch Principales
- 6. Sistema De Comunicaciones De Voz:** La institución cuenta con su capacidad instalada y está en buenas condiciones en telefonía y extensiones de las mismas.
- 7. Sistema De Gestión De Seguridad De La Información:** Se cuenta con un Plan de Seguridad de la Información que es socializado a todos los empleados del Hospital en los distintos espacios institucionales.
- 8. Servicios De Red:** La infraestructura de red es administrada por el servidor Windows a través de su herramienta de Directorio Activo.

Calle 3 No. 2-15 – Urgencias Calle 2 No. 2-38 Este. Teléfonos: 8932394 – 8932395

Email: Info@esemariaauxiliadora.gov.co

Mosquera – Cundinamarca



Nuestro corazón a tu servicio



Hospital María Auxiliadora

EMPRESA SOCIAL DEL ESTADO - MOSQUERA

NIT. 832.010.436-9

PLAN ESTRATÉGICO DE TECNOLOGÍAS DE LA INFORMACIÓN Y LA COMUNICACIÓN

PROCESO: GESTIÓN DEL CONOCIMIENTO Y COMUNICACIONES

CÓDIGO	0	VERSIÓN	1	FECHA	26/07/2018
--------	---	---------	---	-------	------------

2.11 EVALUACIÓN DE LOS SISTEMAS E INFRAESTRUCTURA TECNOLÓGICA Y ANÁLISIS DOFA DE LA ESE MARIA AUXILIADORA DE MOSQUERA

2.11.1 EVALUACIÓN DEL ENTORNO

Oportunidades

1. Explorar las alternativas de adquisición y reposición de tecnología que ofrece el sector.
2. Mejorar las herramientas que brinda el sistema de información CNT
3. Nuevas tecnologías TIC's como servicios de Hosting, Virtualización de Servidores.
4. Pagina Web Y Correos Electronicos Para La Entidad

Amenazas

1. Virus informáticos
2. Acceso no permitido en la Red.
3. Medios de transmisión de datos de libre uso afectan la disponibilidad en los enlaces.
4. Cambios normativos.
5. Dependencia del Proveedor del Software.
6. Rotacion De Personal
7. UPS sin conectar

Calle 3 No. 2-15 – Urgencias Calle 2 No. 2-38 Este. Teléfonos: 8932394 – 8932395

Email: Info@esemariaauxiliadora.gov.co

Mosquera – Cundinamarca



Nuestro corazón a tu servicio



Hospital María Auxiliadora

EMPRESA SOCIAL DEL ESTADO - MOSQUERA

NIT. 832.010.436-9

2.11.2 EVALUACIÓN INTERNA

Fortalezas
1. Compromiso del Personal Directivo y de Sistemas
2. Se cuenta con una infraestructura tecnológica estable con posibilidades de mejora sin acudir a grandes inversiones
3. Implementación de los estándares de acreditación.

Calle 3 No. 2-15 – Urgencias Calle 2 No. 2-38 Este. Teléfonos: 8932394 – 8932395

Email: Info@esemariaauxiliadora.gov.co

Mosquera – Cundinamarca



Nuestro corazón a tu servicio



Hospital María Auxiliadora

EMPRESA SOCIAL DEL ESTADO - MOSQUERA

NIT. 832.010.436-9

PLAN ESTRATÉGICO DE TECNOLOGÍAS DE LA INFORMACIÓN Y LA COMUNICACIÓN

PROCESO: GESTIÓN DEL CONOCIMIENTO Y COMUNICACIONES

CÓDIGO	0	VERSIÓN	1	FECHA	26/07/2018
--------	---	---------	---	-------	------------

Debilidades
1. El tipo de contratación existente en la entidad dificulta la gestión de los Proyectos que son requeridos actualmente en TIC
2. Rotación del personal
3. Existe un porcentaje aproximado del 10% de los Equipos de Cómputo que están cumpliendo su vida útil

2.12 ESTRATEGIAS DEL PLAN

Estrategias que contribuyen al cumplimiento de los propósitos misionales de la entidad

ESTRATEGIA 1
Implementar los modulos Financieros en la entidad
ESTRATEGIA 2
Mantener actualizados Mantenimiento Preventivo y Correctivo de toda la Plataforma Tecnológica, Hardware y Software

ESTRATEGIA 3
Actualizar el Aplicativo CNT DE LA ENTIDAD a la última versión disponible y así mejorar su rendimiento y su accesibilidad desde diferentes puntos de la ESE, al tiempo que

Calle 3 No. 2-15 – Urgencias Calle 2 No. 2-38 Este. Teléfonos: 8932394 – 8932395

Email: Info@esemariaauxiliadora.gov.co

Mosquera – Cundinamarca



Nuestro corazón a tu servicio



Hospital María Auxiliadora

EMPRESA SOCIAL DEL ESTADO - MOSQUERA

NIT. 832.010.436-9

cumplir con los requerimientos de los distintos procesos institucionales.

ESTRATEGIA 4

Contratar hosting en la nube para almacenar nuestras bases de datos para prevenir pérdida de información en un evento catastrófico.

Calle 3 No. 2-15 – Urgencias Calle 2 No. 2-38 Este. Teléfonos: 8932394 – 8932395

Email: Info@esemariaauxiliadora.gov.co

Mosquera – Cundinamarca



Nuestro corazón a tu servicio



Hospital María Auxiliadora

EMPRESA SOCIAL DEL ESTADO - MOSQUERA

NIT. 832.010.436-9

PLAN ESTRATÉGICO DE TECNOLOGÍAS DE LA INFORMACIÓN Y LA COMUNICACIÓN

PROCESO: GESTIÓN DEL CONOCIMIENTO Y COMUNICACIONES

CÓDIGO	0	VERSIÓN	1	FECHA	26/07/2018
--------	---	---------	---	-------	------------

actualización de los aplicativos actuales y nuevas solicitudes.

ESTRATEGIA 5

Implementar por fases la tecnología de Hosting de Aplicaciones.

Calle 3 No. 2-15 – Urgencias Calle 2 No. 2-38 Este. Teléfonos: 8932394 – 8932395

Email: Info@esemariaauxiliadora.gov.co

Mosquera – Cundinamarca



Nuestro corazón a tu servicio



Hospital María Auxiliadora

EMPRESA SOCIAL DEL ESTADO - MOSQUERA

NIT. 832.010.436-9

PLAN ESTRATÉGICO DE TECNOLOGÍAS DE LA INFORMACIÓN Y LA COMUNICACIÓN

PROCESO: GESTIÓN DEL CONOCIMIENTO Y COMUNICACIONES

CÓDIGO	0	VERSIÓN	1	FECHA	26/07/2018
---------------	---	----------------	---	--------------	------------

2.11 FORMULACIÓN DE PROYECTOS

DESCRIPCION	OBJETIVOS	ENTREGABLES	INDICADORES BASICOS	FACTORES CRITICOS DE EXITO
Adquisición y reposición de equipos de cómputo	Mantener actualizados los Equipos de Comunicaciones, Redes y Equipos de Cómputo de la Entidad	Proyectos Viabilizados	Proyectos Ejecutados Proyectos Propuestos	Gestión de Proyectos Disponibilidad Económica
Fortalecimiento Sistema VOZ IP – Adquisición Hardware, Capacitación	Contar con un solo Sistema de Voz en forma Digital	Aplicativo en Producción	Aplicativo en Producción	<input type="checkbox"/> Tener en cuenta el Modelo Pedagógico <input type="checkbox"/> Recursos Tecnológicos y Humanos Apropriados
Implementación de Sistema de Análisis de Tráfico de Red y Monitoreo de Infraestructura de Telecomunicaciones - Software	Contar con Sistema de Monitoreo de la Infraestructura Tecnológica	Aplicativo en Producción	Aplicativo en Producción	<input type="checkbox"/> Tener en cuenta el Modelo Pedagógico <input type="checkbox"/> Recursos Tecnológicos y Humanos Apropriados
Actualización, Articulación e Integración de los Aplicativos a la	Integrar los Aplicativos a la Medida al Sistema Misional Dinámica	Aplicativo en Producción	Aplicativo en Producción	<input type="checkbox"/> Tener en cuenta el Modelo Pedagógico <input type="checkbox"/> Recursos Tecnológicos

Calle 3 No. 2-15 – Urgencias Calle 2 No. 2-38 Este. Teléfonos: 8932394 – 8932395

Email: Info@esemariaauxiliadora.gov.co

Mosquera – Cundinamarca



Nuestro corazón a tu servicio



Hospital María Auxiliadora

EMPRESA SOCIAL DEL ESTADO - MOSQUERA

NIT. 832.010.436-9

Medida al Sistema de Información Institucional Software	Gerencial permitiendo la consulta de datos básicos	Producción	Producción	Humanos Apropriados
Fortalecimiento Oficina Comunicaciones y Digiturnos Adquisición Software y Hardware	Contar con un Sistema Integrado para la Oficina de Comunicaciones de la Entidad	Aplicativo en Producción	Aplicativo en Producción	<input type="checkbox"/> Tener en cuenta el Modelo Pedagógico <input type="checkbox"/> Recursos Tecnológicos y Humanos Apropriados

PLAN ESTRATÉGICO DE TECNOLOGÍAS DE LA INFORMACIÓN Y LA COMUNICACIÓN

PROCESO: GESTIÓN DEL CONOCIMIENTO Y COMUNICACIONES

CÓDIGO	0	VERSIÓN	1	FECHA	26/07/2018
---------------	---	----------------	---	--------------	------------

DESCRIPCION	OBJETIVOS	ENTREGABLES	INDICADORES BASICOS	FACTORES CRITICOS DE EXITO
Adquisición Sistema de Información para Copias de Seguridad - Adquisición Software y Hardware	Contar con un Sistema Robusto para la Realización de Copias de Seguridad en la Entidad	Aplicativo en Producción	Aplicativo en Producción	<input type="checkbox"/> Tener en cuenta el Modelo Pedagógico <input type="checkbox"/> Recursos Tecnológicos y Humanos Apropriados

Calle 3 No. 2-15 – Urgencias Calle 2 No. 2-38 Este. Teléfonos: 8932394 – 8932395

Email: Info@esemariaauxiliadora.gov.co

Mosquera – Cundinamarca



Nuestro corazón a tu servicio



Hospital María Auxiliadora

EMPRESA SOCIAL DEL ESTADO - MOSQUERA

NIT. 832.010.436-9

PLAN ESTRATÉGICO DE TECNOLOGÍAS DE LA INFORMACIÓN Y LA COMUNICACIÓN

PROCESO: GESTIÓN DEL CONOCIMIENTO Y COMUNICACIONES

CÓDIGO	0	VERSIÓN	1	FECHA	26/07/2018
---------------	---	----------------	---	--------------	------------

2.14 PLAN DE ACCIÓN

PROYECTO	META	INDICADORES	RESPONSABLES
Adquisición y reposición de equipos de cómputo	Actualizados los Equipos de Comunicaciones, Redes y Equipos de Computo	Proyecto Viabilizado	Oficinas de Planeación y Sistemas
Fortalecimiento			

Calle 3 No. 2-15 – Urgencias Calle 2 No. 2-38 Este. Teléfonos: 8932394 – 8932395

Email: Info@esemariaauxiliadora.gov.co

Mosquera – Cundinamarca



Nuestro corazón a tu servicio



Hospital María Auxiliadora

EMPRESA SOCIAL DEL ESTADO - MOSQUERA

NIT. 832.010.436-9

Sistema VOZ IP – Adquisición Hardware, Capacitación	Implementar el Sistema de Voz en forma Digital	Sistema en Producción	Oficinas de Planeación y Sistemas
Adquisición y reposición de equipos de cómputo	Implementar un Sistema de Monitoreo de la Infraestructura Tecnológica	Sistema en Producción	Oficinas de Planeación y Sistemas
Implementación de Sistema de Análisis de Tráfico de Red y Monitoreo de Infraestructura de Telecomunicaciones - Software	Integrar los Aplicativos a la Medida al Sistema Misional Dinámica Gerencial permitiendo la consulta de datos básicos	Aplicativos Actualizados / Aplicativos Propuestos	Oficinas de Planeación y Sistemas
Actualización, Articulación e Integración de los Aplicativos a la Medida al Sistema de Información Institucional - Software	Implementar un Sistema Integrado para la Oficina de Comunicaciones de la Entidad	Sistema en Producción	Oficinas de Planeación y Sistemas

Calle 3 No. 2-15 – Urgencias Calle 2 No. 2-38 Este. Teléfonos: 8932394 – 8932395

Email: Info@esemariaauxiliadora.gov.co

Mosquera – Cundinamarca



Nuestro corazón a tu servicio



Hospital María Auxiliadora

EMPRESA SOCIAL DEL ESTADO - MOSQUERA

NIT. 832.010.436-9

PLAN ESTRATÉGICO DE TECNOLOGÍAS DE LA INFORMACIÓN Y LA COMUNICACIÓN

PROCESO: GESTIÓN DEL CONOCIMIENTO Y COMUNICACIONES

CÓDIGO	0	VERSIÓN	1	FECHA	26/07/2018
---------------	---	----------------	---	--------------	------------

PROYECTO	META	INDICADORES	RESPONSABLES	Enero 2019
Fortalecimiento Oficina Comunicaciones y Adquisición Software y Hardware	Contar con un Sistema Robusto para la Realización de Copias de Seguridad en la Entidad	Sistema en Producción	Oficinas de Planeación y Sistemas	100%

2.15 PLAN DE DIVULGACIÓN

A continuación se identifican los siguientes grupos de interesados a quienes debe darse a conocer el plan, junto con la estrategia definida para cada uno, así como la dependencia o persona responsable de ejecutar dicha estrategia para cada grupo objetivo.

GRUPO OBJETIVO	ESTRATEGIA DE DIVULGACIÓN	RESPONSABLE
Todo El Personal De La Ese	Inducción en Puesto de Trabajo	Ingeniero De Sistemas De Información ESE MARIA AUXILIADORA DE MOSQUERA
Personal Nuevo	Inducción en	Ingeniero de Sistemas De

Calle 3 No. 2-15 – Urgencias Calle 2 No. 2-38 Este. Teléfonos: 8932394 – 8932395

Email: Info@esemariaauxiliadora.gov.co

Mosquera – Cundinamarca



Nuestro corazón a tu servicio



Hospital María Auxiliadora

EMPRESA SOCIAL DEL ESTADO - MOSQUERA

NIT. 832.010.436-9

	Puesto de Trabajo	ESE MARIA AUXILIADORA DE MOSQUERA
--	-------------------	-----------------------------------

2.16 CONTRIBUCION EFECTICA DE TECNOLOGIA A LOS LOGROS Y OBJETIVOS DE LA ENTIDAD

Las metas institucionales se alinean con las metas es en el ítem “Implantar un sistema integrado de información para la gestión de la salud en los territorios, incorporando las tecnologías para la información y comunicación (TIC) necesarias, integrándolo en los casos que se acuerde al Sistema de Información”, logrando de esta forma un plan a mediano plazo

PLAN ESTRATÉGICO DE TECNOLOGÍAS DE LA INFORMACIÓN Y LA COMUNICACIÓN

PROCESO: GESTIÓN DEL CONOCIMIENTO Y COMUNICACIONES

CÓDIGO	0	VERSIÓN	1	FECHA	26/07/2018
--------	---	---------	---	-------	------------

donde se priorizan los proyectos de inversión y se formaliza la Política de Seguridad de la Información

2.17 EFECTIVO APOYO DESDE Y PARA LA GERENCIA DE LA ENTIDAD

La Gerencia del Hospital HOSPITAL MARIA AUXILIADORA acompaña las metas en términos de TIC y propone un Hospital Digital que complementan las propuestas para seguir fortaleciendo los Sistemas de Información y la Plataforma tecnológica, haciendo énfasis en territorios.

Calle 3 No. 2-15 – Urgencias Calle 2 No. 2-38 Este. Teléfonos: 8932394 – 8932395

Email: Info@esemariaauxiliadora.gov.co

Mosquera – Cundinamarca



Nuestro corazón a tu servicio



Hospital María Auxiliadora

EMPRESA SOCIAL DEL ESTADO - MOSQUERA

NIT. 832.010.436-9

Cordialmente

**CESAR ORLANDO PENAGOS SANABRIA
INGENIERO DE SISTEMAS
ESE HOSPITAL MARIA AUXILIADORA DE MOSQUERA**

**CLAUDIA EUNICE YAZO
GERENTE
ESE HOSPITAL MARIA AUXILIADORA DE MOSQUERA**

Calle 3 No. 2-15 – Urgencias Calle 2 No. 2-38 Este. Teléfonos: 8932394 – 8932395

Email: Info@esemariaauxiliadora.gov.co

Mosquera – Cundinamarca



Nuestro corazón a tu servicio